

Strukturierter Qualitätsbericht
gemäß § 137 Abs. 3 Satz 1 Nr. 4 SGB V
für das Berichtsjahr 2010

Knappschaftskrankenhaus Püttlingen

Dieser Qualitätsbericht wurde mit dem von der DKTIG herausgegebenen Erfassungstool IPQ auf der Basis der Software ProMaTo® QB am 21.12.2011 um 15:21 Uhr erstellt.

DKTIG: <http://www.dktig.de>

ProMaTo: <http://www.netfutura.de>

Inhaltsverzeichnis

Einleitung

- A** **Struktur- und Leistungsdaten des Krankenhauses**
- A-1** Allgemeine Kontaktdaten des Krankenhauses
- A-2** Institutionskennzeichen des Krankenhauses
- A-3** Standort(nummer)
- A-4** Name und Art des Krankenhausträgers
- A-5** Akademisches Lehrkrankenhaus
- A-6** Organisationsstruktur des Krankenhauses
- A-7** Regionale Versorgungsverpflichtung für die Psychiatrie
- A-8** Fachabteilungsübergreifende Versorgungsschwerpunkte des Krankenhauses
- A-9** Fachabteilungsübergreifende medizinisch-pflegerische Leistungsangebote des Krankenhauses
- A-10** Allgemeine nicht-medizinische Serviceangebote des Krankenhauses
- A-11** Forschung und Lehre des Krankenhauses
- A-12** Anzahl der Betten im gesamten Krankenhaus nach § 108/109 SGB V
- A-13** Fallzahlen des Krankenhauses
- A-14** Personal des Krankenhauses
- A-15** Apparative Ausstattung

- B** **Struktur- und Leistungsdaten der Organisationseinheiten/Fachabteilungen**
- B-[1]** Rheumatologie
- B-[1].1** Name der Organisationseinheit/Fachabteilung
- B-[1].2** Versorgungsschwerpunkte der Organisationseinheit/Fachabteilung
- B-[1].3** Medizinisch-pflegerische Leistungsangebote der Organisationseinheit/Fachabteilung
- B-[1].4** Nicht-medizinische Serviceangebote der Organisationseinheit/Fachabteilung
- B-[1].5** Fallzahlen der Organisationseinheit/Fachabteilung
- B-[1].6** Diagnosen nach ICD
- B-[1].7** Prozeduren nach OPS
- B-[1].8** Ambulante Behandlungsmöglichkeiten
- B-[1].9** Ambulante Operationen nach § 115b SGB V
- B-[1].10** Zulassung zum Durchgangs-Arztverfahren der Berufsgenossenschaft
- B-[1].11** Personelle Ausstattung
- B-[2]** Intensivmedizin
- B-[2].1** Name der Organisationseinheit/Fachabteilung
- B-[2].2** Versorgungsschwerpunkte der Organisationseinheit/Fachabteilung

- B-[2].3** Medizinisch-pflegerische Leistungsangebote der Organisationseinheit/Fachabteilung
- B-[2].4** Nicht-medizinische Serviceangebote der Organisationseinheit/Fachabteilung
- B-[2].5** Fallzahlen der Organisationseinheit/Fachabteilung
- B-[2].6** Diagnosen nach ICD
- B-[2].7** Prozeduren nach OPS
- B-[2].8** Ambulante Behandlungsmöglichkeiten
- B-[2].9** Ambulante Operationen nach § 115b SGB V
- B-[2].10** Zulassung zum Durchgangs-Arztverfahren der Berufsgenossenschaft
- B-[2].11** Personelle Ausstattung
- B-[3]** **Orthopädie**
- B-[3].1** Name der Organisationseinheit/Fachabteilung
- B-[3].2** Versorgungsschwerpunkte der Organisationseinheit/Fachabteilung
- B-[3].3** Medizinisch-pflegerische Leistungsangebote der Organisationseinheit/Fachabteilung
- B-[3].4** Nicht-medizinische Serviceangebote der Organisationseinheit/Fachabteilung
- B-[3].5** Fallzahlen der Organisationseinheit/Fachabteilung
- B-[3].6** Diagnosen nach ICD
- B-[3].7** Prozeduren nach OPS
- B-[3].8** Ambulante Behandlungsmöglichkeiten
- B-[3].9** Ambulante Operationen nach § 115b SGB V
- B-[3].10** Zulassung zum Durchgangs-Arztverfahren der Berufsgenossenschaft
- B-[3].11** Personelle Ausstattung
- B-[4]** **Allgemeine Chirurgie**
- B-[4].1** Name der Organisationseinheit/Fachabteilung
- B-[4].2** Versorgungsschwerpunkte der Organisationseinheit/Fachabteilung
- B-[4].3** Medizinisch-pflegerische Leistungsangebote der Organisationseinheit/Fachabteilung
- B-[4].4** Nicht-medizinische Serviceangebote der Organisationseinheit/Fachabteilung
- B-[4].5** Fallzahlen der Organisationseinheit/Fachabteilung
- B-[4].6** Diagnosen nach ICD
- B-[4].7** Prozeduren nach OPS
- B-[4].8** Ambulante Behandlungsmöglichkeiten
- B-[4].9** Ambulante Operationen nach § 115b SGB V
- B-[4].10** Zulassung zum Durchgangs-Arztverfahren der Berufsgenossenschaft
- B-[4].11** Personelle Ausstattung
- B-[5]** **Frauenheilkunde und Geburtshilfe**
- B-[5].1** Name der Organisationseinheit/Fachabteilung
- B-[5].2** Versorgungsschwerpunkte der Organisationseinheit/Fachabteilung
- B-[5].3** Medizinisch-pflegerische Leistungsangebote der Organisationseinheit/Fachabteilung
- B-[5].4** Nicht-medizinische Serviceangebote der Organisationseinheit/Fachabteilung
- B-[5].5** Fallzahlen der Organisationseinheit/Fachabteilung
- B-[5].6** Diagnosen nach ICD
- B-[5].7** Prozeduren nach OPS
- B-[5].8** Ambulante Behandlungsmöglichkeiten
- B-[5].9** Ambulante Operationen nach § 115b SGB V
- B-[5].10** Zulassung zum Durchgangs-Arztverfahren der Berufsgenossenschaft
- B-[5].11** Personelle Ausstattung
- B-[6]** **Innere Medizin**
- B-[6].1** Name der Organisationseinheit/Fachabteilung
- B-[6].2** Versorgungsschwerpunkte der Organisationseinheit/Fachabteilung

- B-[6].3** Medizinisch-pflegerische Leistungsangebote der Organisationseinheit/Fachabteilung
- B-[6].4** Nicht-medizinische Serviceangebote der Organisationseinheit/Fachabteilung
- B-[6].5** Fallzahlen der Organisationseinheit/Fachabteilung
- B-[6].6** Diagnosen nach ICD
- B-[6].7** Prozeduren nach OPS
- B-[6].8** Ambulante Behandlungsmöglichkeiten
- B-[6].9** Ambulante Operationen nach § 115b SGB V
- B-[6].10** Zulassung zum Durchgangs-Arztverfahren der Berufsgenossenschaft
- B-[6].11** Personelle Ausstattung
- B-[7]** **Neurologie**
- B-[7].1** Name der Organisationseinheit/Fachabteilung
- B-[7].2** Versorgungsschwerpunkte der Organisationseinheit/Fachabteilung
- B-[7].3** Medizinisch-pflegerische Leistungsangebote der Organisationseinheit/Fachabteilung
- B-[7].4** Nicht-medizinische Serviceangebote der Organisationseinheit/Fachabteilung
- B-[7].5** Fallzahlen der Organisationseinheit/Fachabteilung
- B-[7].6** Diagnosen nach ICD
- B-[7].7** Prozeduren nach OPS
- B-[7].8** Ambulante Behandlungsmöglichkeiten
- B-[7].9** Ambulante Operationen nach § 115b SGB V
- B-[7].10** Zulassung zum Durchgangs-Arztverfahren der Berufsgenossenschaft
- B-[7].11** Personelle Ausstattung
- B-[8]** **Radiologie**
- B-[8].1** Name der Organisationseinheit/Fachabteilung
- B-[8].2** Versorgungsschwerpunkte der Organisationseinheit/Fachabteilung
- B-[8].3** Medizinisch-pflegerische Leistungsangebote der Organisationseinheit/Fachabteilung
- B-[8].4** Nicht-medizinische Serviceangebote der Organisationseinheit/Fachabteilung
- B-[8].5** Fallzahlen der Organisationseinheit/Fachabteilung
- B-[8].6** Diagnosen nach ICD
- B-[8].7** Prozeduren nach OPS
- B-[8].8** Ambulante Behandlungsmöglichkeiten
- B-[8].9** Ambulante Operationen nach § 115b SGB V
- B-[8].10** Zulassung zum Durchgangs-Arztverfahren der Berufsgenossenschaft
- B-[8].11** Personelle Ausstattung
- B-[9]** **Innere Medizin/Schwerpunkt Naturheilkunde**
- B-[9].1** Name der Organisationseinheit/Fachabteilung
- B-[9].2** Versorgungsschwerpunkte der Organisationseinheit/Fachabteilung
- B-[9].3** Medizinisch-pflegerische Leistungsangebote der Organisationseinheit/Fachabteilung
- B-[9].4** Nicht-medizinische Serviceangebote der Organisationseinheit/Fachabteilung
- B-[9].5** Fallzahlen der Organisationseinheit/Fachabteilung
- B-[9].6** Diagnosen nach ICD
- B-[9].7** Prozeduren nach OPS
- B-[9].8** Ambulante Behandlungsmöglichkeiten
- B-[9].9** Ambulante Operationen nach § 115b SGB V
- B-[9].10** Zulassung zum Durchgangs-Arztverfahren der Berufsgenossenschaft
- B-[9].11** Personelle Ausstattung
- B-[10]** **Schmerztherapie**
- B-[10].1** Name der Organisationseinheit/Fachabteilung
- B-[10].2** Versorgungsschwerpunkte der Organisationseinheit/Fachabteilung

- B-[10].3** Medizinisch-pflegerische Leistungsangebote der Organisationseinheit/Fachabteilung
- B-[10].4** Nicht-medizinische Serviceangebote der Organisationseinheit/Fachabteilung
- B-[10].5** Fallzahlen der Organisationseinheit/Fachabteilung
- B-[10].6** Diagnosen nach ICD
- B-[10].7** Prozeduren nach OPS
- B-[10].8** Ambulante Behandlungsmöglichkeiten
- B-[10].9** Ambulante Operationen nach § 115b SGB V
- B-[10].10** Zulassung zum Durchgangs-Arztverfahren der Berufsgenossenschaft
- B-[10].11** Personelle Ausstattung
- B-[11] Gefäßchirurgie**
- B-[11].1** Name der Organisationseinheit/Fachabteilung
- B-[11].2** Versorgungsschwerpunkte der Organisationseinheit/Fachabteilung
- B-[11].3** Medizinisch-pflegerische Leistungsangebote der Organisationseinheit/Fachabteilung
- B-[11].4** Nicht-medizinische Serviceangebote der Organisationseinheit/Fachabteilung
- B-[11].5** Fallzahlen der Organisationseinheit/Fachabteilung
- B-[11].6** Diagnosen nach ICD
- B-[11].7** Prozeduren nach OPS
- B-[11].8** Ambulante Behandlungsmöglichkeiten
- B-[11].9** Ambulante Operationen nach § 115b SGB V
- B-[11].10** Zulassung zum Durchgangs-Arztverfahren der Berufsgenossenschaft
- B-[11].11** Personelle Ausstattung

- C Qualitätssicherung**
- C-1** Teilnahme an der externen vergleichenden Qualitätssicherung nach § 137 SGB V
- C-2** Externe Qualitätssicherung nach Landesrecht gemäß § 112 SGB V
- C-3** Qualitätssicherung bei Teilnahme an Disease-Management-Programmen (DMP) nach § 137f SGB V
- C-4** Teilnahme an sonstigen Verfahren der externen vergleichenden Qualitätssicherung
- C-5** Umsetzung der Mindestmengenvereinbarung nach § 137 SGB V
- C-6** Umsetzung von Beschlüssen des Gemeinsamen Bundesausschusses zur Qualitätssicherung nach § 137 Abs. 1 Satz 1 Nr. 2 SGB V [neue Fassung] ('Strukturqualitätsvereinbarung')
- C-7** Umsetzung der Regelungen zur Fortbildung im Krankenhaus nach § 137 SGB V

- D Qualitätsmanagement**
- D-1** Qualitätspolitik
- D-2** Qualitätsziele
- D-3** Aufbau des einrichtungsinternen Qualitätsmanagements

- D-4** Instrumente des Qualitätsmanagements
- D-5** Qualitätsmanagement-Projekte
- D-6** Bewertung des Qualitätsmanagements

Einleitung



Abbildung: Krankenhaus Püttlingen, Eingangsbereich

Sehr geehrte Leserinnen und Leser,

mit dem vorliegenden Qualitätsbericht möchten wir Ihnen die Arbeit unseres Hauses umfassend und transparent darlegen. In einem gesonderten Teil stellen wir Ihnen dazu die einzelnen Fachabteilungen des Hauses mit ihrem jeweiligen Leistungsspektrum, den aktuellen innovativen Behandlungsmethoden sowie den Qualifikationen der leitenden Ärzte ausführlich vor.

Eine hohe Qualität im Leistungsangebot kann nicht allein durch unsere hochwertige apparative Ausstattung gewährleistet werden. Die gute Versorgungsqualität resultiert vor allem aus der permanenten Qualifizierung unserer Mitarbeiter. Über die Grenzen ihres eigenen Fachgebietes hinaus arbeiten alle Mitarbeiter zum Wohle des Patienten eng zusammen. Ein ständiger Erfahrungsaustausch ist fester Bestandteil unseres Arbeitsalltags. Diesen gewährleisten wir z.B. in regelmäßigen Tumorkonferenzen und Visiten, die Fachärzte und Pflegekräfte gemeinsam durchführen.

Wir unterziehen uns - über die gesetzliche Verpflichtung hinaus - freiwilligen Maßnahmen zur Qualitätssicherung. Hierzu

gehört u. a. die standardisierte Erhebung zu Brustkrebserkrankungen, die Qualitätssicherung „Schlaganfall“ Rheinland Pfalz/Saarland, der Qualitätssicherungsprozess der Deutschen Fachgesellschaft für Schlafmedizin, ein besonderes Qualitätssicherungsverfahren in der Schmerztherapie sowie die Qualitätssicherung bei Carotisoperationen und bei Varizenoperationen durch die Gefäßchirurgie.

Das Darmzentrum nimmt an der saarlandweiten KolosSal-Studie teil, mit dem Ziel der Senkung der Zahl an Neuerkrankungen und der Senkung der Zahl der Sterbefälle an Darmkrebs. Weiter beteiligt sich das Darmzentrum an der „ESTHER-Studie“ (Epidemiologische Studie zu Chancen der Verhütung, Früherkennung und optimierten Therapie chronischer Erkrankungen der älteren Bevölkerung) und arbeitet mit dem Krebsregister des Saarlandes eng zusammen.

Der ständige Dialog mit unseren Patienten und ein breit gefächertes Informationsangebot über diesen Qualitätsbericht hinaus sind uns ein wichtiges Anliegen. Hierzu tragen insbesondere die „Püttlinger Präventionstage“, der „Püttlinger Gefäßtag“ sowie eine Vielzahl von Vorträgen und Informationsveranstaltungen unserer Mitarbeiter bei. Aktuelle Veranstaltungshinweise halten wir für Sie auf unserer Homepage „www.krankenhaus-puettingen.de“ bereit.

Auch in Zukunft werden wir konsequent an der Verbesserung unserer Leistungsqualität arbeiten. Dazu haben wir bereits im Jahr 2000 ein Qualitätsmanagementsystem eingerichtet, welches die mehrfache erfolgreiche Rezertifizierung unseres Krankenhauses nach KTQ® - zuletzt in 2010 - ermöglichte.

Wir hoffen, unser Qualitätsbericht ermöglicht Ihnen eine erste Orientierung, sei es als Patient, als einweisender Arzt oder allgemein Interessierter.

Wir laden Sie gerne ein, Ihre noch offenen Fragen direkt an uns zu stellen und freuen uns über Ihr Vertrauen in unser Haus.

Verantwortlich:

Name	Abteilung	Tel. Nr.	Fax Nr.	Email
Dr. med. Andreas Ruffing	Verwaltungsdirektor	06898 55 3000	06898 55 2285	Verwaltung@kk- puettingen.de
Dr. med. Helmut Jäger	Ärzlicher Direktor	06898 55 3005	06898 55 2072	neurologie@kk- puettingen.de
Rita Quirin-Keßler	Pflegedirektorin	06898 55 3014	06898 55 2558	quirin.rita@kk- puettingen.de

Ansprechpartner:

Name	Abteilung	Tel. Nr.	Fax Nr.	Email
Dipl. Kffr. Sabine Meyer	Qualitätsmanagement	06898 55 3208		sabine.meyer@kk- puettingen.de
Dr. Eva-Maria Häuser-Scherber	Medizinisches Controlling	06898 55 3142		haeuser-scherber@kk- puettingen.de

Links:

www.krankenhaus-puettingen.de

Die Krankenhausleitung, vertreten durch Verwaltungsdirektor Dr. med. A. Ruffing, ist verantwortlich für die Vollständigkeit und Richtigkeit der Angaben im Qualitätsbericht.

Teil A - Struktur- und Leistungsdaten des Krankenhauses

A-1 Allgemeine Kontaktdaten des Krankenhauses

Hausanschrift:

Knappschaftskrankenhaus Püttlingen

In der Humes 35

66346 Püttlingen

Telefon:

06898 / 55 - 2282

Fax:

06898 / 55 - 2285

E-Mail:

verwaltung@kk-puettingen.de

Internet:

<http://www.krankenhaus-puettingen.de>

A-2 Institutionskennzeichen des Krankenhauses

261000466

A-3 Standort(nummer)

00

A-4 Name und Art des Krankenhausträgers

Name:

Deutsche Rentenversicherung Knappschaft Bahn See

Art:

öffentlich

A-5 Akademisches Lehrkrankenhaus

Ja

Universität:

Universität des Saarlandes

A-6 Organisationsstruktur des Krankenhauses

Knappschaft Krankenhaues Püttlingen
 Akademisches Lehrkrankenhaus der Universität des Saarlandes

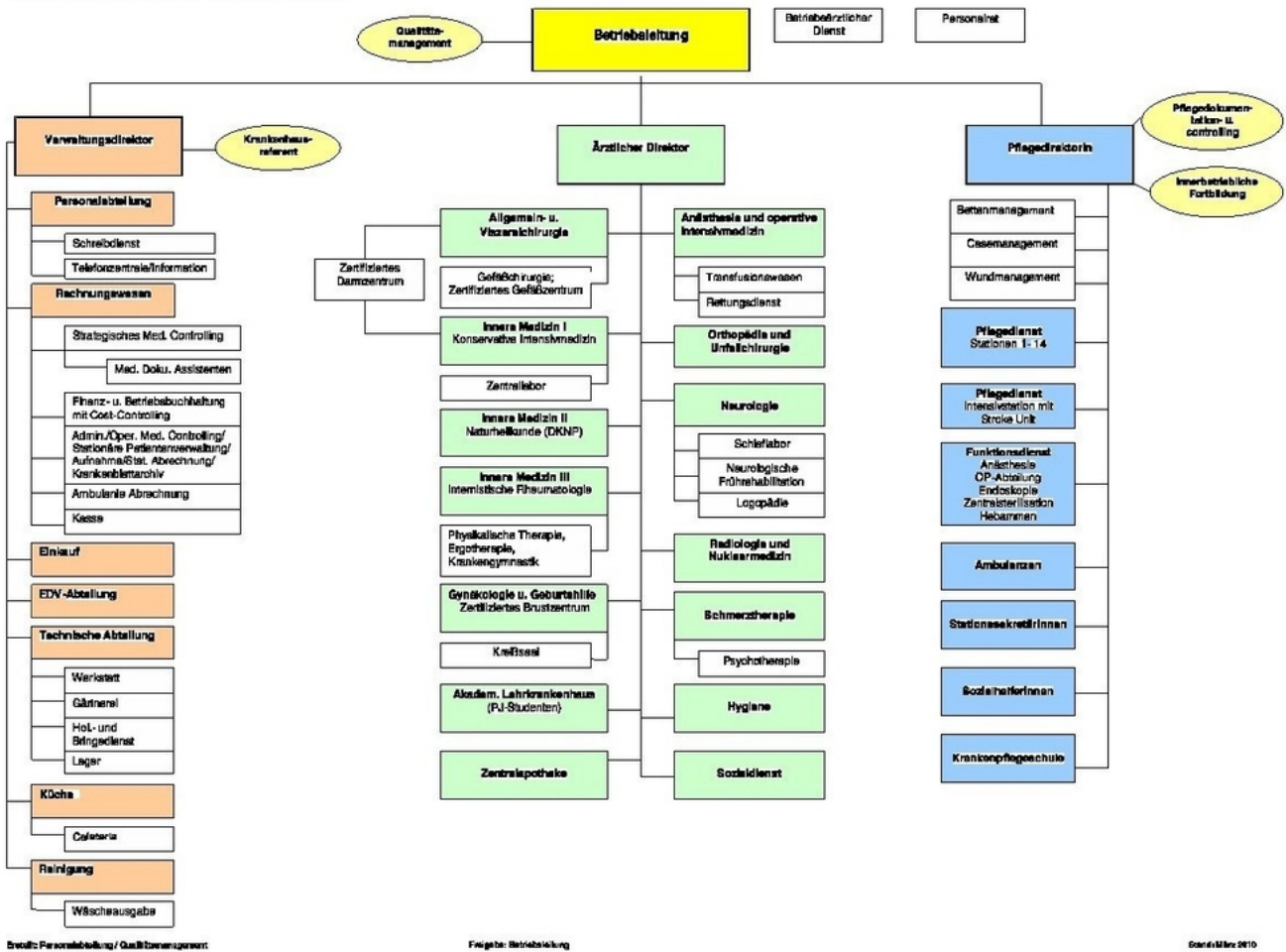

Organigramm: Organigramm des Knappschafts-Krankenhaues Püttlingen

Die Organisationsstruktur des Krankenhaues ergibt sich aus dem übergeordneten Organigramm des Trägers der KBS. Die Ablauforganisation des Knappschafts-Krankenhaues Püttlingen ist in einem eigenen Organigramm dargestellt.

A-7 Regionale Versorgungsverpflichtung für die Psychiatrie

trifft nicht zu / entfällt

A-8 Fachabteilungsübergreifende Versorgungsschwerpunkte des Krankenhauses

Nr.	Fachabteilungsübergreifender Versorgungsschwerpunkt:	Fachabteilungen, die an dem Versorgungsschwerpunkt beteiligt sind:	Kommentar / Erläuterung:
VS01	Brustzentrum	Gynäkologie, Innere Medizin, Radiologie, Schmerzlinik, Allgemeine Chirurgie, Anästhesie, Deutsche Klinik für Naturheilkunde und Präventivmedizin, Klinik für Plastische Chirurgie, St. Josef Dudweiler	Das Brustzentrum Saar Mitte ist eine Vernetzung interdisziplinärer Versorgungsstrukturen, in denen die Caritasklinik St. Theresia Saarbrücken und das Knappschafts Krankenhaus Püttlingen kooperativ zusammenarbeiten. Das Brustzentrum Saar Mitte wurde 2004 mit dem Zertifikat der Deutschen Gesellschaft für Senologie und der Deutschen Krebsgesellschaft ausgezeichnet und in der Zwischenzeit mehrfach erfolgreich rezertifiziert
VS00	Darmzentrum	Allgemeine Chirurgie, Innere Medizin, Radiologie	Durch die Einrichtung eines Darmzentrums im Knappschafts Krankenhaus Püttlingen werden alle Leistungen zur Vorsorge, Diagnose und Therapie des Darmkrebses gebündelt. Seit 2007 ist das Darmzentrum von der Deutschen Krebsgesellschaft empfohlen und mehrfach rezertifiziert.
VS00	Deutsche Klinik für Naturheilkunde und Präventivmedizin	Innere Medizin, Rheumatologie, Allgemeine Chirurgie, Orthopädie, Frauenheilkunde und Geburtshilfe, Neurologie, Brustzentrum	Die Deutsche Klinik für Naturheilkunde und Präventivmedizin (DKNP) ist eine universitätsnahe Akutklinik, die Schulmedizin, verhaltenstherapeutische Inhalte und vorwiegend aktivierende Verfahren der Naturheilkunde zu einem multimodalen, komplextherapeutischen Gesamtkonzept vereint. Schwerpunkt der DKNP ist die Behandlung von Patienten mit hochgradig chronifizierten Schmerz- und Krankheitszuständen.

Nr.	Fachabteilungsübergreifender Versorgungsschwerpunkt:	Fachabteilungen, die an dem Versorgungsschwerpunkt beteiligt sind:	Kommentar / Erläuterung:
VS00	Frührehabilitation	Neurologie	Die Anschlussbehandlung auf der Station für Neurologische Frührehabilitation führt häufig zu einer schnellen Rückgewinnung von verloren gegangenen Fähigkeiten. Diese Einrichtung hat die Prognose der Patienten erheblich verbessert.
VS19	Gefäßzentrum	Gefäßchirurgie, Innere Medizin , Neurologie, Radiologie, Anästhesie	Bereits 2003 erhielt das Gefäßzentrum des Knappschaftskrankenhauses Püttlingen als eines der ersten Krankenhäuser in Deutschland für die umfassende Versorgung von Gefäßpatienten die Auszeichnung "Anerkanntes Gefäßzentrum" von der Deutschen Gesellschaft für Gefäßchirurgie. Im Juni 2006 erfolgte die Rezertifizierung für weitere fünf Jahre.
VS00	Institut für diagnostische und interventionelle Radiologie und Nuklearmedizin	Innere Medizin, Innere Medizin/Schwerpunkt Naturheilkunde, Rheumatologie, Allgemeine Chirurgie, Orthopädie, Frauenheilkunde und Geburtshilfe, Neurologie, Intensivmedizin, Schmerztherapie,	Das Institut für diagnostische und interventionelle Radiologie und Nuklearmedizin ist ein modern ausgestattetes Diagnosezentrum. Die Hauptaufgabe liegt darin, Erkrankungen aller Körperregionen unter Einsatz von Röntgenstrahlen, elektromagnetischen (Radio-) Wellen, Ultraschall und radioaktiven Substanzen frühzeitig zu erkennen und ihren Schweregrad festzustellen.

Nr.	Fachabteilungsübergreifender Versorgungsschwerpunkt:	Fachabteilungen, die an dem Versorgungsschwerpunkt beteiligt sind:	Kommentar / Erläuterung:
VS00	Stroke Unit	Neurologie, Radiologie, Innere	Die moderne Neurologie fasziniert nicht nur durch die klinische Diagnostik und durch den gezielten Einsatz ihrer Methoden. Eine individuelle Therapie und gezielte Überwachung von schwerst Erkrankten mit Schlaganfall und Hirnblutungen auf der Schlaganfalleinheit („Stroke Unit“) ermöglichen eine erhebliche Besserung der klinischen Befunde im Verlauf.

A-9 Fachabteilungsübergreifende medizinisch-pflegerische Leistungsangebote des Krankenhauses

Nr.	Medizinisch-pflegerisches Leistungsangebot:	Kommentar / Erläuterung:
MP00	Gesamtes Medizinisch-pflegerisches Leistungsangebot	Detaillierte Angaben hierzu finden sich in den einzelnen Fachabteilungen und werden nicht für das gesamte Krankenhaus dargestellt.

A-10 Allgemeine nicht-medizinische Serviceangebote des Krankenhauses

Nr.	Serviceangebot:	Kommentar / Erläuterung:
SA00	Gesamtes Nicht-Medizinisches Leistungsangebot	Detaillierte Angaben hierzu finden sich in den einzelnen Fachabteilungen und werden nicht für das gesamte Krankenhaus dargestellt.

A-11 Forschung und Lehre des Krankenhauses

A-11.1 Forschungsschwerpunkte

keine Angaben

A-11.2 Akademische Lehre

Nr.	Akademische Lehre und weitere ausgewählte wissenschaftliche Tätigkeiten:	Kommentar/Erläuterung:
FL03	Studierendenausbildung (Famulatur/Praktisches Jahr)	<p>Basisziel in der Lehre ist die umfangreiche klinische Ausbildung der Studenten (12 PJ-Studenten pro Jahr) zu Ärzten sowie das Einbringen der klinischen Kompetenzen in dem letzten Studienabschnitt.</p> <p>Die Umsetzung der neuen ärztlichen Approbationsordnung ist gegenwärtig Schwerpunkt in der Lehre. Besonderheiten dabei sind wie folgt:</p> <ul style="list-style-type: none">praxisnahe patientenorientierte AusbildungIntegration der QuerschnittsfächerEinführung neuer Unterrichtsformen und Reduktion der FrontallehrveranstaltungenIntegration der Lehre in bestehende klinische Veranstaltungen und studentengerechte Aufarbeitung <p>Der Wunsch, den 3. klinischen Abschnitt im Knappschaftskrankenhaus Püttlingen absolvieren zu können, ist bei den Studenten sehr ausgeprägt und sie beurteilen die angebotenen Fachdisziplinen durchweg mit "gut".</p>

A-11.3 Ausbildung in anderen Heilberufen

Nr.	Ausbildung in anderen Heilberufen:	Kommentar/Erläuterung:
HB01	Gesundheits- und Krankenpfleger und Gesundheits- und Krankenpflegerin	Eigene Krankenpflegeschule
HB07	Operationstechnischer Assistent und Operationstechnische Assistentin (OTA)	

A-12 Anzahl der Betten im gesamten Krankenhaus

380 Betten

A-13 Fallzahlen des Krankenhaus:

Gesamtzahl der im Berichtsjahr behandelten Fälle:

Vollstationäre Fallzahl:

13210

Teilstationäre Fallzahl:

0

Ambulante Fallzahlen

Patientenzählweise:

74091

A-14 Personal des Krankenhauses

A-14.1 Ärzte und Ärztinnen

	Anzahl	Kommentar/ Erläuterung
Ärzte und Ärztinnen insgesamt (außer Belegärzte und Belegärztinnen)	103,9 Vollkräfte	
davon Fachärzte und Fachärztinnen	51,6 Vollkräfte	
Belegärzte und Belegärztinnen (nach § 121 SGB V)	0 Personen	
Ärzte und Ärztinnen, die keiner Fachabteilung zugeordnet sind	1,5 Vollkräfte	

A-14.2 Pflegepersonal

	Anzahl	Ausbildungsdauer	Kommentar/ Erläuterung
Gesundheits- und Krankenpfleger und Gesundheits- und Krankenpflegerinnen	200,5 Vollkräfte	3 Jahre	
Gesundheits- und Kinderkrankenpfleger und Gesundheits- und Kinderkrankenpflegerinnen	5,6 Vollkräfte	3 Jahre	
Altenpfleger und Altenpflegerinnen	1,0 Vollkräfte	3 Jahre	

	Anzahl	Ausbildungsdauer	Kommentar/ Erläuterung
Pflegeassistenten und Pflegeassistentinnen	1,0 Vollkräfte	2 Jahre	
Krankenpflegehelfer und Krankenpflegehelferinnen	5,9 Vollkräfte	1 Jahr	
Pflegehelfer und Pflegehelferinnen	0,0 Vollkräfte	ab 200 Std. Basiskurs	
Entbindungspfleger und Hebammen	4 Personen	3 Jahre	
Operationstechnische Assistenten und Operationstechnische Assistentinnen	6,0 Vollkräfte	3 Jahre	

A-14.3 Spezielles therapeutisches Personal

Nr.	Spezielles therapeutisches Personal:	Anzahl:	Kommentar/ Erläuterung:
SP51	Apotheker und Apothekerin	1,5	
SP04	Diätassistent und Diätassistentin	2,4	
SP05	Ergotherapeut und Ergotherapeutin/Arbeits- und Beschäftigungstherapeut und Arbeits- und Beschäftigungstherapeutin	3,3	
SP39	Heilpraktiker und Heilpraktikerin/Homöopath und Homöopathin	3	
SP14	Logopäde und Logopädin/Sprachheilpädagogin und Sprachheilpädagogin/Klinischer Linguist und Klinische Linguistin/Sprechwissenschaftler und Sprechwissenschaftlerin/Phonetiker und Phonetikerin	1	
SP15	Masseur/Medizinischer Bademeister und Masseurin/Medizinische Bademeisterin	8,5	
SP17	Oecotrophologe und Oecotrophologin/Ernährungswissenschaftler und Ernährungswissenschaftlerin	1,5	
SP21	Physiotherapeut und Physiotherapeutin	9,3	
SP23	Psychologe und Psychologin	1	
SP24	Psychologischer Psychotherapeut und Psychologische Psychotherapeutin	1	
SP25	Sozialarbeiter und Sozialarbeiterin	1,8	
SP46	Sportlehrer und Sportlehrerin/Gymnastiklehrer und Gymnastiklehrerin/Sportpädagoge und Sportpädagogin	3,0	
SP28	Wundmanager und Wundmanagerin/Wundberater und Wundberaterin/Wundexperte und Wundexpertin/Wundbeauftragter und Wundbeauftragte	1,4	

A-15 Apparative Ausstattung

Nr.	Vorhandene Geräte	Umgangssprachliche Bezeichnung	24h	Kommentar / Erläuterung
AA58	24h-Blutdruck-Messung			
AA59	24h-EKG-Messung			
AA60	24h-pH-Metrie	pH-Wertmessung des Magens		
AA62	3-D/4-D-Ultraschallgerät			
AA01	Angiographiegerät/DSA	Gerät zur Gefäßdarstellung	Ja	
AA37	Arthroskop	Gelenksspiegelung		
AA38	Beatmungsgeräte/CPAP-Geräte	Maskenbeatmungsgerät mit dauerhaft positivem Beatmungsdruck		
AA03	Belastungs-EKG/Ergometrie	Belastungstest mit Herzstrommessung		
AA05	Bodyplethysmograph	Umfangreiches Lungenfunktionstestsystem		
AA39	Bronchoskop	Gerät zur Luftröhren- und Bronchienspiegelung	Ja	
AA07	Cell Saver	Eigenblutauflbereitungsgerät		
AA08	Computertomograph (CT)	Schichtbildverfahren im Querschnitt mittels Röntgenstrahlen	Ja	
AA40	Defibrillator	Gerät zur Behandlung von lebensbedrohlichen Herzrhythmusstörungen		
AA65	Echokardiographiegerät			
AA66	Elektro-/ Videonystagmografiegerät	Gerät zur Messung ruckhafter Augenbewegungen		
AA10	Elektroenzephalographiegerät (EEG)	Hirnstrommessung	Ja	
AA11	Elektromyographie (EMG)/Gerät zur Bestimmung der Nervenleitgeschwindigkeit	Messung feinsten elektrischer Ströme im Muskel		

Nr.	Vorhandene Geräte	Umgangssprachliche Bezeichnung	24h	Kommentar / Erläuterung
AA43	Elektrophysiologischer Messplatz mit EMG, NLG, VEP, SEP, AEP	Messplatz zur Messung feinst elektrischer Potentiale im Nervensystem, die durch eine Anregung eines der fünf Sinne hervorgerufen wurden		
AA46	Endoskopisch-retrograde-Cholangio-Pankreaticograph (ERCP)	Spiegelgerät zur Darstellung der Gallen- und Bauchspeicheldrüsengänge mittels Röntgenkontrastmittel		
AA45	Endosonographiegerät	Ultraschalldiagnostik im Körperinneren		
AA00	Evozierte Potentiale			
AA12	Gastroenterologisches Endoskop	Gerät zur Magen-Darm-Spiegelung	Ja	
AA13	Geräte der invasiven Kardiologie	Behandlungen mittels Herzkatheter	Ja	
AA14	Geräte für Nierenersatzverfahren		Ja	
AA36	Gerät zur Argon-Plasma-Koagulation	Blutstillung und Gewebeerödung mittels Argon-Plasma	Ja	
AA51	Gerät zur Kardiotokographie	Gerät zur gleichzeitigen Messung der Herztöne und der Wehentätigkeit (Wehenschreiber)	Ja	
AA18	Hochfrequenztherapiegerät	Gerät zur Gewebeerstörung mittels Hochtemperaturtechnik		
AA47	Inkubatoren Neonatologie	Geräte für Früh- und Neugeborene (Brutkasten)	Ja	
AA49	Kapillarmikroskop	Mikroskop für die Sichtung der Beschaffenheit kleinster Blutgefäße		
AA50	Kapselendoskop	Verschluckbares Spiegelgerät zur Darmspiegelung		
AA19	Kipptisch	Gerät zur Messung des Verhaltens der Kenngrößen des Blutkreislaufs bei Lageänderung		
AA52	Laboranalyseautomaten für Hämatologie, klinische Chemie, Gerinnung und Mikrobiologie	Laborgeräte zur Messung von Blutwerten bei Blutkrankheiten, Stoffwechselliden, Gerinnungsleiden und Infektionen	Ja	

Nr.	Vorhandene Geräte	Umgangssprachliche Bezeichnung	24h	Kommentar / Erläuterung
AA53	Laparoskop	Bauchhöhlenspiegelungsgerät		
AA22	Magnetresonanztomograph (MRT)	Schnittbildverfahren mittels starker Magnetfelder und elektromagnetischer Wechselfelder	Ja	
AA23	Mammographiegerät	Röntgengerät für die weibliche Brustdrüse		
AA55	MIC-Einheit (Minimalinvasive Chirurgie)	Minimal in den Körper eindringende, also gewebeschonende Chirurgie		
AA24	OP-Navigationsgerät			
AA67	Operationsmikroskop			
AA57	Radiofrequenzablation (RFA) und/oder andere Thermoablationsverfahren	Gerät zur Gewebeerstörung mittels Hochtemperaturtechnik		
AA27	Röntgengerät/Durchleuchtungsgerät		Ja	
AA28	Schlaflabor			
AA30	Single-Photon-Emissionscomputertomograph (SPECT)	Schnittbildverfahren unter Nutzung eines Strahlenkörperchens		
AA29	Sonographiegerät/Dopplersonographiegerät/Duplexsonographiegerät	Ultraschallgerät/mit Nutzung des Dopplereffekts/farbkodierter Ultraschall	Ja	
AA31	Spirometrie/Lungenfunktionsprüfung			
AA32	Szintigraphiescanner/Gammasonde	Nuklearmedizinisches Verfahren zur Entdeckung bestimmter, zuvor markierter Gewebe, z.B. Lymphknoten		
AA00	Therapeutische Magnetstimulation			
AA00	Thorakoskop			
AA00	Ultracision			
AA00	Untersuchungsgeräte zur Schmerzdiagnostik			
AA33	Uroflow/Blasendruckmessung/Urodynamischer Messplatz	Harnflussmessung		

Teil B - Struktur- und Leistungsdaten der Organisationseinheiten / Fachabteilungen

B-[1] Fachabteilung Rheumatologie

B-[1].1 Name [Rheumatologie]

Rheumatologie

Art der Abteilung:

Hauptabteilung

Fachabteilungsschlüssel:

0900

Hausanschrift:

In der Humes

66346 Püttlingen

Telefon:

06898 / 55 - 2300

Fax:

06898 / 55 - 2661

E-Mail:

rheumatologie@kk-puettingen.de

Internet:

<http://www.krankenhaus-puettingen.de>

Chefärztinnen/-ärzte:

Titel:	Name, Vorname:	Funktion:	Tel. Nr., Email:	Sekretariat:	Belegarzt / KH-Arzt:
Dr.	Prothmann, Ulrich	Chefarzt	06898 - 55 - 2300 rheumatologie@kk-puettingen.de	Frau Geber	KH-Arzt

B-[1].2 Versorgungsschwerpunkte [Rheumatologie]

Nr.	Versorgungsschwerpunkte im Bereich Rheumatologie	Kommentar / Erläuterung
VR15	Arteriographie	
VI04	Diagnostik und Therapie von Krankheiten der Arterien, Arteriolen und Kapillaren	
VI17	Diagnostik und Therapie von rheumatologischen Erkrankungen	<p>In der Klinik für internistische Rheumatologie behandeln wir das gesamte Spektrum rheumatischer Erkrankungen (entzündlich rheumatische Erkrankungen, degenerativ rheumatische Erkrankung, Weichteilrheumatismus), Kristallarthropathien sowie Osteoporose.</p> <p>Die Klinik für internistische Rheumatologie ist spezialisiert auf die Diagnostik und Behandlung von:</p> <ul style="list-style-type: none"> - Chronischer Poyarthritis - Morbus Bechterew und anderen entzündlichen Wirbelsäulenerkrankungen - Arthritis psoriatica - Kollagenosen (z. B. systemischer Lupus erythematodes) - Vasculitiden - Polymyalgia rheumatica - Kristallarthropathien wie z.B. Gicht - Osteoporose und andere Knochenkrankheiten - Fibromyalgie - Neuromuskuläre Erkrankungen
VI27	Spezialsprechstunde	

B-[1].3 Medizinisch-pflegerische Leistungsangebote [Rheumatologie]

Nr.	Medizinisch-pflegerisches Leistungsangebot	Kommentar / Erläuterung
MP03	Angehörigenbetreuung/ -beratung/ -seminare	
MP04	Atemgymnastik	
MP00	Beratung/ Betreuung durch Sozialarbeiter	
MP08	Berufsberatung/ Rehabilitationsberatung	
MP11	Bewegungstherapie	

Nr.	Medizinisch-pflegerisches Leistungsangebot	Kommentar / Erläuterung
MP12	Bobath-Therapie	
MP14	Diät- und Ernährungsberatung	
MP16	Ergotherapie	
MP24	Lymphdrainage	
MP25	Massage	
MP28	Naturheilverfahren	
MP29	Osteopathie/ Chiropraktik	
MP32	Physiotherapie/ Krankengymnastik	
MP33	Präventive Leistungsangebote/ Präventionskurse	
MP34	Psychologisches/ psychotherapeutisches Leistungsangebot/ Psychosozialdienst	
MP35	Rückenschule/ Haltungsschulung	
MP37	Schmerztherapie/ -management	
MP39	Spezielle Angebote zur Anleitung und Beratung von Patienten und Angehörigen	
MP42	Spezielles pflegerisches Leistungsangebot	
MP48	Wärme- u. Kälteanwendungen	
MP00	Wirbelsäulengymnastik	
MP52	Zusammenarbeit mit/ Kontakt zu Selbsthilfegruppen	

B-[1].4 Nicht-medizinische Serviceangebote [Rheumatologie]

Nr.	Serviceangebot	Kommentar / Erläuterung
SA01	Aufenthaltsräume	
SA12	Balkon/ Terrasse	
SA55	Beschwerdemanagement	
SA39	Besuchsdienst/"Grüne Damen"	

Nr.	Serviceangebot	Kommentar / Erläuterung
SA23	Cafeteria	
SA44	Diät-/Ernährungsangebot	
SA41	Dolmetscherdienste	
SA03	Ein-Bett-Zimmer mit eigener Nasszelle	
SA24	Faxempfang für Patienten	
SA14	Fernsehgerät am Bett/ im Zimmer	
SA49	Fortbildungsangebote/Informationsveranstaltungen	
SA20	Frei wählbare Essenszusammenstellung (Komponentenwahl)	
SA26	Friseursalon	
SA28	Kiosk/ Einkaufsmöglichkeiten	
SA30	Klinikeigene Parkplätze für Besucher und Patienten	
SA21	Kostenlose Getränkebereitstellung (Mineralwasser)	
SA51	Orientierungshilfen	
SA33	Parkanlage	
SA56	Patientenfürsprache	
SA34	Rauchfreies Krankenhaus	
SA06	Rollstuhlgerechte Nasszellen	
SA17	Rundfunkempfang am Bett	
SA42	Seelsorge	
SA00	Sozialdienst	
SA18	Telefon	
SA09	Unterbringung Begleitperson	
SA19	Wertfach/ Tresor am Bett/ im Zimmer	
SA11	Zwei-Bett-Zimmer mit eigener Nasszelle	

B-[1].5 Fallzahlen [Rheumatologie]

Vollstationäre Fallzahl:

400

Teilstationäre Fallzahl:

0

B-[1].6 Diagnosen nach ICD

B-[1].6.1 Hauptdiagnosen nach ICD

Rang	ICD-10- Ziffer*	Fallzahl:	Umgangssprachliche Bezeichnung:
1	M05	94	Anhaltende (chronische) Entzündung mehrerer Gelenke mit im Blut nachweisbarem Rheumafaktor
2	M06	77	Sonstige anhaltende (chronische) Entzündung mehrerer Gelenke
3	M35	37	Sonstige entzündliche Krankheit, bei der das Immunsystem vor allem das Bindegewebe angreift
4	M79	21	Sonstige Krankheit des Weichteilgewebes
5	M31	15	Sonstige entzündliche Krankheit, bei der Immunsystem Blutgefäße angreift - nekrotisierende Vaskulopathien
6	M02	12	Gelenkentzündung als Reaktion auf eine andere Krankheit
7	M32	11	Entzündliche Krankheit, bei der das Immunsystem Bindegewebe, Blutgefäße und Organe angreift - Lupus erythematodes
7	M45	11	Entzündung der Wirbelsäule und der Darm-Kreuzbeingelenke mit Schmerzen und Versteifung - Spondylitis ankylosans
9	L40	10	Schuppenflechte - Psoriasis
10	M13	9	Sonstige Gelenkentzündung
10	M54	9	Rückenschmerzen
10	M80	9	Knochenbruch bei normaler Belastung aufgrund einer Verminderung der Knochendichte - Osteoporose
13	M15	8	Verschleiß (Arthrose) an mehreren Gelenken
14	M33	7	Entzündliche Krankheit, bei der das Immunsystem Muskulatur und Haut angreift - Dermatomyositis-Polymyositis
15	M34	6	Entzündliche Krankheit, bei der das Immunsystem vor allem das Bindegewebe angreift, mit Verhärtungen an Haut oder Organen - Systemische Sklerose

* Hauptdiagnose gemäß der jeweils geltenden Fassung der Deutschen Kodierrichtlinien

B-[1].6.2 Weitere Kompetenzdiagnosen

keine Angaben

B-[1].7 Prozeduren nach OPS

B-[1].7.1 Durchgeführte Prozeduren nach OPS

Rang	OPS-301 Ziffer:	Anzahl:	Umgangssprachliche Bezeichnung:
1	8-547	176	Sonstiges therapeutisches Verfahren zur Beeinflussung des Immunsystems
2	3-705	113	Bildgebendes Verfahren zur Darstellung des Muskel-Skelett-Systems mittels radioaktiver Strahlung (Szintigraphie)
3	1-632	56	Untersuchung der Speiseröhre, des Magens und des Zwölffingerdarms durch eine Spiegelung
4	1-440	47	Entnahme einer Gewebeprobe (Biopsie) aus dem oberem Verdauungstrakt, den Gallengängen bzw. der Bauchspeicheldrüse bei einer Spiegelung
5	3-203	40	Computertomographie (CT) der Wirbelsäule und des Rückenmarks ohne Kontrastmittel
6	8-158	35	Behandlung durch gezieltes Einstechen einer Nadel in ein Gelenk mit anschließender Gabe oder Entnahme von Substanzen, z.B. Flüssigkeit
7	3-802	34	Kernspintomographie (MRT) von Wirbelsäule und Rückenmark ohne Kontrastmittel
8	1-650	28	Untersuchung des Dickdarms durch eine Spiegelung - Koloskopie
9	8-020	27	Behandlung durch Einspritzen von Medikamenten in Organe bzw. Gewebe oder Entfernung von Ergüssen z.B. aus Gelenken
10	3-222	24	Computertomographie (CT) des Brustkorbes mit Kontrastmittel
11	6-001	23	Gabe von Medikamenten gemäß Liste 1 des Prozedurenkatalogs
12	3-225	22	Computertomographie (CT) des Bauches mit Kontrastmittel
13	3-800	21	Kernspintomographie (MRT) des Schädels ohne Kontrastmittel
14	3-806	18	Kernspintomographie (MRT) des Muskel-Skelett-Systems ohne Kontrastmittel
15	3-200	13	Computertomographie (CT) des Schädels ohne Kontrastmittel

B-[1].7.2 Weitere Kompetenzprozeduren

keine Angaben

B-[1].8 Ambulante Behandlungsmöglichkeiten

Nr	Art der Ambulanz	Bezeichnung der Ambulanz	Nr. / Leistung	Kommentar / Erläuterung
AM04	Ermächtigungsambulanz nach § 116 SGB V	Ermächtigungsambulanz	• Diagnostik und Therapie von rheumatologischen Erkrankungen (VI17)	Durchführung der Arthrosonographie bei Gelenken und Muskelgruppen, Gabe von Depot-Corticosteroid-Präparaten in Gelenke die aus diagnostischen Gründen punktiert werden müssen, Rezeptur aller im ambulanten Bereich zugelassenen Biologicals einschließlich der ambulanten Infusion von diesen Präparaten
AM00	Institusambulanz	Knappschaftsambulanz	• Diagnostik und Therapie von rheumatologischen Erkrankungen (VI17)	Gesamtes Leistungsspektrum der Fachabteilung Rheumatologie
AM07	Privatambulanz	Privatambulanz	• Diagnostik und Therapie von rheumatologischen Erkrankungen (VI17)	Gesamtes Leistungsspektrum der Fachabteilung Rheumatologie

B-[1].9 Ambulante Operationen nach § 115b SGB V

trifft nicht zu / entfällt

B-[1].10 Zulassung zum Durchgangs-Arztverfahren der Berufsgenossenschaft

nicht vorhanden

B-[1].11 Personelle Ausstattung

B-[1].11.1 Ärzte und Ärztinnen

	Anzahl	Kommentar/ Erläuterung
Ärzte und Ärztinnen insgesamt (außer Belegärzte und Belegärztinnen)	4,0 Vollkräfte	
davon Fachärzte und Fachärztinnen	2 Vollkräfte	
Belegärzte und Belegärztinnen (nach § 121 SGB V)	0 Personen	

Ärztliche Fachexpertise der Abteilung

Nr.	Facharztbezeichnung (Gebiete, Facharzt- und Schwerpunktcompetenzen):	Kommentar / Erläuterung:
AQ31	Innere Medizin und SP Rheumatologie	

Nr.	Zusatz-Weiterbildung:	Kommentar / Erläuterung:
ZF15	Intensivmedizin	
ZF24	Manuelle Medizin/Chirotherapie	
ZF32	Physikalische Therapie und Balneologie	

B-[1].11.2 Pflegepersonal

	Anzahl	Ausbildungsdauer	Kommentar/ Erläuterung
Gesundheits- und Krankenpfleger und Gesundheits- und Krankenpflegerinnen	5 Vollkräfte	3 Jahre	
Gesundheits- und Kinderkrankenpfleger und Gesundheits- und Kinderkrankenpflegerinnen	0 Vollkräfte	3 Jahre	
Altenpfleger und Altenpflegerinnen	0 Vollkräfte	3 Jahre	
Pflegeassistenten und Pflegeassistentinnen	0 Vollkräfte	2 Jahre	

	Anzahl	Ausbildungsdauer	Kommentar/ Erläuterung
Krankenpflegehelfer und Krankenpflegehelferinnen	1 Vollkräfte	1 Jahr	
Pflegehelfer und Pflegehelferinnen	0 Vollkräfte	ab 200 Std. Basiskurs	
Entbindungspfleger und Hebammen	0 Personen	3 Jahre	
Operationstechnische Assistenten und Operationstechnische Assistentinnen	0 Vollkräfte	3 Jahre	

Pflegerische Fachexpertise der Abteilung

Nr.	Anerkannte Fachweiterbildung/ zusätzlicher akademischer Abschluss:	Kommentar / Erläuterung:
PQ03	Hygienefachkraft	
PQ05	Leitung von Stationen oder Funktionseinheiten	
PQ07	Onkologische Pflege/Palliative Care	

Nr.	Zusatzqualifikation:	Kommentar / Erläuterung:
ZP02	Bobath	
ZP18	Dekubitusmanagement	
ZP05	Entlassungsmanagement	
ZP08	Kinästhetik	
ZP00	Med. Dokumentations- und Kodierassistentin	
ZP10	Mentor und Mentorin	
ZP12	Praxisanleitung	
ZP14	Schmerzmanagement	
ZP16	Wundmanagement	

B-[1].11.3 Spezielles therapeutisches Personal

Für die Rheumatologie steht folgendes spezielles therapeutisches Personal zur Verfügung:

Nr.	Spezielles therapeutisches Personal	Anzahl	Kommentar/ Erläuterung
SP15	Masseur/Medizinischer Bademeister und Masseurin/Medizinische Bademeisterin	1 Vollkräfte	
SP00	Pflegeüberleitung, Entlassmanagement	1 Vollkräfte	

Nr.	Spezielles therapeutisches Personal	Anzahl	Kommentar/ Erläuterung
SP21	Physiotherapeut und Physiotherapeutin	1 Vollkräfte	
SP24	Psychologischer Psychotherapeut und Psychologische Psychotherapeutin	1 Vollkräfte	
SP25	Sozialarbeiter und Sozialarbeiterin	1 Vollkräfte	
SP28	Wundmanager und Wundmanagerin/Wundberater und Wundberaterin/Wundexperte und Wundexpertin/Wundbeauftragter und Wundbeauftragte	1 Vollkräfte	

B-[2] Fachabteilung Intensivmedizin

B-[2].1 Name [Intensivmedizin]

Intensivmedizin

Art der Abteilung:

Hauptabteilung

Fachabteilungsschlüssel:

3600

Weitere Fachabteilungsschlüssel:

Nr.	Fachabteilung:
3601	Intensivmedizin/Schwerpunkt Innere Medizin

Hausanschrift:

In der Humes

66346 Püttlingen

Telefon:

06898 / 55 - 2358

Fax:

06898 / 55 - 2024

E-Mail:

anaesthesie@kk-puettingen.de

Internet:

<http://www.krankenhaus-puettingen.de>

Chefärztinnen/-ärzte:

Titel:	Name, Vorname:	Funktion:	Tel. Nr., Email:	Sekretariat:	Belegarzt / KH-Arzt:
Dr.	Bolte, Marion	Chefärztin	06898 - 55 - 2358 anaesthesie@kk- puettingen.de	Frau Bossmann	KH-Arzt

B-[2].2 Versorgungsschwerpunkte [Intensivmedizin]

Nr.	Versorgungsschwerpunkte im Bereich Intensivmedizin	Kommentar / Erläuterung
VC67	Chirurgische Intensivmedizin	
VI07	Diagnostik und Therapie der Hypertonie [Hochdruckkrankheit]	
VA07	Diagnostik und Therapie des Glaukoms	
VI03	Diagnostik und Therapie sonstiger Formen der Herzkrankheit	
VP03	Diagnostik und Therapie von affektiven Störungen	
VI22	Diagnostik und Therapie von Allergien	
VI10	Diagnostik und Therapie von endokrinen Ernährungs- und Stoffwechselkrankheiten (Diabetes, Schilddrüse, ..)	
VI24	Diagnostik und Therapie von geriatrischen Erkrankungen	
VP10	Diagnostik und Therapie von gerontopsychiatrischen Störungen	
VI19	Diagnostik und Therapie von infektiösen und parasitären Krankheiten	
VI01	Diagnostik und Therapie von ischämischen Herzkrankheiten	
VI05	Diagnostik und Therapie von Krankheiten der Venen, der Lymphgefäße und der Lymphknoten	
VI13	Diagnostik und Therapie von Krankheiten des Peritoneums	
VP04	Diagnostik und Therapie von neurotischen, Belastungs- und somatoformen Störungen	
VP06	Diagnostik und Therapie von Persönlichkeits- und Verhaltensstörungen	

Nr.	Versorgungsschwerpunkte im Bereich Intensivmedizin	Kommentar / Erläuterung
VI25	Diagnostik und Therapie von psychischen und Verhaltensstörungen	
VP01	Diagnostik und Therapie von psychischen und Verhaltensstörungen durch psychotrope Substanzen	
VI06	Diagnostik und Therapie von zerebrovaskulären Krankheiten	
VI20	Intensivmedizin	
VN18	Neurologische Notfall- und Intensivmedizin	

B-[2].3 Medizinisch-pflegerische Leistungsangebote [Intensivmedizin]

Nr.	Medizinisch-pflegerisches Leistungsangebot	Kommentar / Erläuterung
MP03	Angehörigenbetreuung/ -beratung/ -seminare	
MP04	Atemgymnastik	
MP06	Basale Stimulation	
MP00	Beratung/ Betreuung durch Sozialarbeiter	
MP08	Berufsberatung/ Rehabilitationsberatung	
MP09	Besondere Formen/ Konzepte der Betreuung von Sterbenden	
MP11	Bewegungstherapie	
MP12	Bobath-Therapie	
MP14	Diät- und Ernährungsberatung	
MP15	Entlassungsmanagement	
MP16	Ergotherapie	
MP21	Kinästhetik	
MP24	Lymphdrainage	
MP25	Massage	
MP32	Physiotherapie/ Krankengymnastik	

Nr.	Medizinisch-pflegerisches Leistungsangebot	Kommentar / Erläuterung
MP34	Psychologisches/ psychotherapeutisches Leistungsangebot/ Psychosozialdienst	
MP37	Schmerztherapie/ -management	
MP39	Spezielle Angebote zur Anleitung und Beratung von Patienten und Angehörigen	
MP44	Stimm- und Sprachtherapie/ Logopädie	
MP45	Stomatherapie und -beratung	
MP47	Versorgung mit Hilfsmitteln/ Orthopädietechnik	Intensivmedizinisch pflegerische Hilfsmittel
MP48	Wärme- u. Kälteanwendungen	
MP51	Wundmanagement	
MP52	Zusammenarbeit mit/ Kontakt zu Selbsthilfegruppen	

B-[2].4 Nicht-medizinische Serviceangebote [Intensivmedizin]

Nr.	Serviceangebot	Kommentar / Erläuterung
SA55	Beschwerdemanagement	
SA41	Dolmetscherdienste	
SA13	Elektrisch verstellbare Betten	
SA30	Klinikeigene Parkplätze für Besucher und Besucherinnen sowie Patienten und Patientinnen	
SA51	Orientierungshilfen	
SA56	Patientenfürsprache	
SA34	Rauchfreies Krankenhaus	
SA42	Seelsorge	
SA00	Sozialdienst	

B-[2].5 Fallzahlen [Intensivmedizin]

Vollstationäre Fallzahl:

223

Teilstationäre Fallzahl:

0

B-[2].6 Diagnosen nach ICD

B-[2].6.1 Hauptdiagnosen nach ICD

Rang	ICD-10- Ziffer*	Fallzahl:	Umgangssprachliche Bezeichnung:
1	F10	30	Psychische bzw. Verhaltensstörung durch Alkohol
2	I21	15	Akuter Herzinfarkt
3	F13	12	Psychische bzw. Verhaltensstörung durch Beruhigungs- oder Schlafmittel
4	T81	11	Komplikationen bei ärztlichen Eingriffen
5	I50	10	Herzschwäche
6	A41	6	Sonstige Blutvergiftung (Sepsis)
6	K56	6	Darmverschluss (Ileus) ohne Eingeweidebruch
6	S72	6	Knochenbruch des Oberschenkels
9	A40	<= 5	Blutvergiftung (Sepsis), ausgelöst durch Streptokokken-Bakterien
9	B37	<= 5	Infektionskrankheit der Haut bzw. Schleimhäute, ausgelöst durch Candida-Pilze
9	C16	<= 5	Magenkrebs
9	C18	<= 5	Dickdarmkrebs im Bereich des Grimmdarms (Kolon)
9	C20	<= 5	Dickdarmkrebs im Bereich des Mastdarms - Rektumkrebs
9	C90	<= 5	Knochenmarkkrebs, der auch außerhalb des Knochenmarks auftreten kann, ausgehend von bestimmten Blutkörperchen (Plasmazellen)
9	D43	<= 5	Tumor des Gehirns bzw. des Rückenmarks ohne Angabe, ob gutartig oder bösartig

* Hauptdiagnose gemäß der jeweils geltenden Fassung der Deutschen Kodierrichtlinien

B-[2].6.2 Weitere Kompetenzdiagnosen

keine Angaben

B-[2].7 Prozeduren nach OPS

B-[2].7.1 Durchgeführte Prozeduren nach OPS

Rang	OPS-301 Ziffer:	Anzahl:	Umgangssprachliche Bezeichnung:
1	8-930	708	Intensivmedizinische Überwachung von Atmung, Herz und Kreislauf ohne Messung des Drucks in der Lungenschlagader und im rechten Vorhof des Herzens
2	8-831	612	Legen bzw. Wechsel eines Schlauches (Katheter), der in den großen Venen platziert ist
3	8-980	526	Behandlung auf der Intensivstation (Basisprozedur)
4	8-931	462	Intensivmedizinische Überwachung von Atmung, Herz und Kreislauf mit Messung des Drucks in der oberen Hohlvene (zentraler Venendruck)
5	8-800	333	Übertragung (Transfusion) von Blut, roten Blutkörperchen bzw. Blutplättchen eines Spenders auf einen Empfänger
6	8-910	256	Regionale Schmerzbehandlung durch Einbringen eines Betäubungsmittels in einen Spaltraum im Wirbelkanal (Epiduralraum)
7	3-200	116	Computertomographie (CT) des Schädels ohne Kontrastmittel
8	8-701	110	Einführung eines Schlauches in die Luftröhre zur Beatmung - Intubation
9	8-390	79	Behandlung durch spezielle Formen der Lagerung eines Patienten im Bett, z.B. Lagerung im Schlingentisch oder im Spezialbett
10	1-620	77	Untersuchung der Luftröhre und der Bronchien durch eine Spiegelung
11	8-810	73	Übertragung (Transfusion) von Blutflüssigkeit bzw. von Anteilen der Blutflüssigkeit oder von gentechnisch hergestellten Bluteiweißen
12	1-632	72	Untersuchung der Speiseröhre, des Magens und des Zwölffingerdarms durch eine Spiegelung
13	8-854	56	Verfahren zur Blutwäsche außerhalb des Körpers mit Entfernen der Giftstoffe über ein Konzentrationsgefälle - Dialyse
14	3-225	45	Computertomographie (CT) des Bauches mit Kontrastmittel
15	5-469	39	Sonstige Operation am Darm

B-[2].7.2 Weitere Kompetenzprozeduren

keine Angaben

B-[2].8 Ambulante Behandlungsmöglichkeiten

Nr	Art der Ambulanz	Bezeichnung der Ambulanz	Nr. / Leistung	Kommentar / Erläuterung
AM00	Spezialsprechstundenambulanz	Spezialsprechstundenambulanz	• Anästhesievorbereitung (VI00)	

B-[2].9 Ambulante Operationen nach § 115b SGB V

trifft nicht zu / entfällt

B-[2].10 Zulassung zum Durchgangs-Arztverfahren der Berufsgenossenschaft

nicht vorhanden

B-[2].11 Personelle Ausstattung

B-[2].11.1 Ärzte und Ärztinnen

	Anzahl	Kommentar/ Erläuterung
Ärzte und Ärztinnen insgesamt (außer Belegärzte und Belegärztinnen)	13,4 Vollkräfte	
davon Fachärzte und Fachärztinnen	8,6 Vollkräfte	
Belegärzte und Belegärztinnen (nach § 121 SGB V)	0 Personen	

Ärztliche Fachexpertise der Abteilung

Nr.	Facharztbezeichnung (Gebiete, Facharzt- und Schwerpunktkompetenzen):	Kommentar / Erläuterung:
AQ01	Anästhesiologie	
AQ38	Laboratoriumsmedizin	

Nr.	Zusatz-Weiterbildung:	Kommentar / Erläuterung:
ZF01	Ärztliches Qualitätsmanagement	

Nr.	Zusatz-Weiterbildung:	Kommentar / Erläuterung:
ZF15	Intensivmedizin	
ZF28	Notfallmedizin	
ZF00	Transfusionsmedizin	

B-[2].11.2 Pflegepersonal

	Anzahl	Ausbildungsdauer	Kommentar/ Erläuterung
Gesundheits- und Krankenpfleger und Gesundheits- und Krankenpflegerinnen	29 Vollkräfte	3 Jahre	
Gesundheits- und Kinderkrankenpfleger und Gesundheits- und Kinderkrankenpflegerinnen	0 Vollkräfte	3 Jahre	
Altenpfleger und Altenpflegerinnen	0 Vollkräfte	3 Jahre	
Pflegeassistenten und Pflegeassistentinnen	1 Vollkräfte	2 Jahre	
Krankenpflegehelfer und Krankenpflegehelferinnen	0 Vollkräfte	1 Jahr	
Pflegehelfer und Pflegehelferinnen	0 Vollkräfte	ab 200 Std. Basiskurs	
Entbindungspfleger und Hebammen	0 Personen	3 Jahre	
Operationstechnische Assistenten und Operationstechnische Assistentinnen	0 Vollkräfte	3 Jahre	

Pflegerische Fachexpertise der Abteilung

Nr.	Anerkannte Fachweiterbildung/ zusätzlicher akademischer Abschluss:	Kommentar / Erläuterung:
PQ03	Hygienefachkraft	
PQ04	Intensivpflege und Anästhesie	
PQ05	Leitung von Stationen oder Funktionseinheiten	

Nr.	Zusatzqualifikation:	Kommentar / Erläuterung:
ZP02	Bobath	
ZP18	Dekubitusmanagement	

Nr.	Zusatzqualifikation:	Kommentar / Erläuterung:
ZP05	Entlassungsmanagement	
ZP08	Kinästhetik	
ZP00	Med. Dokumentations- und Kodierassistentin	
ZP10	Mentor und Mentorin	
ZP12	Praxisanleitung	
ZP19	Sturzmanagement	
ZP16	Wundmanagement	

B-[2].11.3 Spezielles therapeutisches Personal

Für die Intensivmedizin steht folgendes spezielles therapeutisches Personal zur Verfügung:

Nr.	Spezielles therapeutisches Personal	Anzahl	Kommentar/ Erläuterung
SP14	Logopäde und Logopädin/Sprachheilpädagoge und Sprachheilpädagogin/Klinischer Linguist und Klinische Linguistin/Sprechwissenschaftler und Sprechwissenschaftlerin/Phonetiker und Phonetikerin	1 Vollkräfte	
SP21	Physiotherapeut und Physiotherapeutin	1 Vollkräfte	
SP25	Sozialarbeiter und Sozialarbeiterin	1 Vollkräfte	

B-[3] Fachabteilung Orthopädie

B-[3].1 Name [Orthopädie]

Orthopädie

Art der Abteilung:

Hauptabteilung

Fachabteilungsschlüssel:

2300

Weitere Fachabteilungsschlüssel:

Nr.	Fachabteilung:
1516	Allgemeine Chirurgie/Schwerpunkt Unfallchirurgie

Hausanschrift:

In der Humes

66346 Püttlingen

Telefon:

06898 / 55 - 2244

Fax:

06898 / 55 - 2410

E-Mail:

orthopaedie@kk-puettingen.de

Internet:

<http://www.krankenhaus-puettingen.de>

Chefärztinnen/-ärzte:

Titel:	Name, Vorname:	Funktion:	Tel. Nr., Email:	Sekretariat:	Belegarzt / KH-Arzt:
Privatdozent Dr.	Siebel, Thomas	Chefarzt	06898 - 55 - 2244 orthopaedie@kk- puettingen.de	Frau Brecker-Zapper	KH-Arzt

B-[3].2 Versorgungsschwerpunkte [Orthopädie]

Nr.	Versorgungsschwerpunkte im Bereich Orthopädie	Kommentar / Erläuterung
VX00	Ambulantes Operieren	
VC66	Arthroskopische Operationen	Knie, oberes Sprunggelenk, Schulter, Ellbogen
VC27	Bandrekonstruktionen/ Plastiken	
VC29	Behandlung von Dekubitalgeschwüren	
VC67	Chirurgische Intensivmedizin	
VO01	Diagnostik und Therapie von Arthropathien	
VO03	Diagnostik und Therapie von Deformitäten der Wirbelsäule und des Rückens	
VC31	Diagnostik und Therapie von Knochenentzündungen	
VO06	Diagnostik und Therapie von Krankheiten der Muskeln	
VO07	Diagnostik und Therapie von Krankheiten der Synovialis und der Sehnen	
VO09	Diagnostik und Therapie von Osteopathien und Chondropathien	
VO05	Diagnostik und Therapie von sonstigen Krankheiten der Wirbelsäule und des Rückens	
VO10	Diagnostik und Therapie von sonstigen Krankheiten des Muskel-Skelett-Systems und des Bindegewebes	
VO08	Diagnostik und Therapie von sonstigen Krankheiten des Weichteilgewebes	
VC42	Diagnostik und Therapie von sonstigen Verletzungen	
VO04	Diagnostik und Therapie von Spondylopathien	
VC39	Diagnostik und Therapie von Verletzungen der Hüfte und des Oberschenkels	

Nr.	Versorgungsschwerpunkte im Bereich Orthopädie	Kommentar / Erläuterung
VC41	Diagnostik und Therapie von Verletzungen der Knöchelregion und des Fußes	
VC35	Diagnostik und Therapie von Verletzungen der Lumbosakralgegend, der Lendenwirbelsäule und des Beckens	
VC36	Diagnostik und Therapie von Verletzungen der Schulter und des Oberarmes	
VC37	Diagnostik und Therapie von Verletzungen des Ellenbogens und des Unterarmes	
VC33	Diagnostik und Therapie von Verletzungen des Halses	
VC38	Diagnostik und Therapie von Verletzungen des Handgelenkes und der Hand	
VC40	Diagnostik und Therapie von Verletzungen des Knies und des Unterschenkels	
VC32	Diagnostik und Therapie von Verletzungen des Kopfes	
VO14	Endoprothetik	
VC28	Gelenkersatzverfahren/ Endo-Prothetik	Knie, Hüfte und Schulter
VO00	Innovative minimalinvasive Endoprothetik und computerunterstützte Navigation	
VO00	Knorpeltransplantation autolog	Knie, Schulter, Oberes Sprunggelenk
VC26	Metall-/ Fremdkörperentfernungen	
VC71	Notfallmedizin	
VO17	Rheumachirurgie	
VO18	Schmerztherapie/Multimodale Schmerztherapie	
VO19	Schulterchirurgie	
VC30	Septische Knochenchirurgie	
VO13	Spezialsprechstunde	
VO20	Sportmedizin/Sporttraumatologie	
VO21	Traumatologie	

Nr.	Versorgungsschwerpunkte im Bereich Orthopädie	Kommentar / Erläuterung
VC65	Wirbelsäulenchirurgie	Kyphoplastien, interlaminäre Spreitzer, Mikrochirurgische Bandscheibenoperationen, Versteifungsoperationen

B-[3].3 Medizinisch-pflegerische Leistungsangebote [Orthopädie]

Nr.	Medizinisch-pflegerisches Leistungsangebot	Kommentar / Erläuterung
MP00	Ambulante Reha-Tagesklinik	
MP03	Angehörigenbetreuung/ -beratung/ -seminare	
MP04	Atemgymnastik	
MP00	Beratung/ Betreuung durch Sozialarbeiter	
MP08	Berufsberatung/ Rehabilitationsberatung	
MP09	Besondere Formen/ Konzepte der Betreuung von Sterbenden	Trauerbegleitung
MP11	Bewegungstherapie	
MP14	Diät- und Ernährungsberatung	
MP15	Entlassungsmanagement	
MP16	Ergotherapie	
MP18	Fußreflexzonenmassage	
MP22	Kontinenztraining/ Inkontinenzberatung	
MP24	Lymphdrainage	
MP25	Massage	
MP28	Naturheilverfahren	
MP29	Osteopathie/ Chiropraktik	
MP31	Physikalische Therapie	
MP32	Physiotherapie/ Krankengymnastik	
MP35	Rückenschule/ Haltungsschulung	
MP37	Schmerztherapie/ -management	

Nr.	Medizinisch-pflegerisches Leistungsangebot	Kommentar / Erläuterung
MP39	Spezielle Angebote zur Anleitung und Beratung von Patienten und Angehörigen	Beratung zur Sturzprophylaxe
MP40	Spezielle Entspannungstherapie	
MP42	Spezielles pflegerisches Leistungsangebot	Pflegevisiten, Pflegeexperten
MP47	Versorgung mit Hilfsmitteln/ Orthopädietechnik	
MP48	Wärme- u. Kälteanwendungen	
MP00	Wirbelsäulengymnastik	
MP51	Wundmanagement	spezielle Versorgung chronischer Wunden wie Dekubitus und Ulcus cruris

B-[3].4 Nicht-medizinische Serviceangebote [Orthopädie]

Nr.	Serviceangebot	Kommentar / Erläuterung
SA01	Aufenthaltsräume	
SA55	Beschwerdemanagement	
SA39	Besuchsdienst/"Grüne Damen"	
SA23	Cafeteria	
SA44	Diät-/Ernährungsangebot	
SA41	Dolmetscherdienste	
SA03	Ein-Bett-Zimmer mit eigener Nasszelle	
SA24	Faxempfang für Patienten	
SA14	Fernsehgerät am Bett/ im Zimmer	
SA49	Fortbildungsangebote/Informationsveranstaltungen	
SA20	Frei wählbare Essenszusammenstellung (Komponentenwahl)	
SA26	Friseursalon	
SA46	Getränkeautomat	
SA28	Kiosk/ Einkaufsmöglichkeiten	

Nr.	Serviceangebot	Kommentar / Erläuterung
SA30	Klinikeigene Parkplätze für Besucher und Patienten	
SA21	Kostenlose Getränkebereitstellung (Mineralwasser)	
SA51	Orientierungshilfen	
SA33	Parkanlage	
SA56	Patientenfürsprache	
SA34	Rauchfreies Krankenhaus	
SA17	Rundfunkempfang am Bett	
SA42	Seelsorge	
SA00	Sozialdienst	
SA18	Telefon	
SA09	Unterbringung Begleitperson	
SA19	Wertfach/ Tresor am Bett/ im Zimmer	
SA11	Zwei-Bett-Zimmer mit eigener Nasszelle	

B-[3].5 Fallzahlen [Orthopädie]

Vollstationäre Fallzahl:

2533

Teilstationäre Fallzahl:

0

B-[3].6 Diagnosen nach ICD

B-[3].6.1 Hauptdiagnosen nach ICD

Rang	ICD-10- Ziffer*	Fallzahl:	Umgangssprachliche Bezeichnung:
1	M16	476	Gelenkverschleiß (Arthrose) des Hüftgelenkes
2	M17	361	Gelenkverschleiß (Arthrose) des Kniegelenkes
3	M54	245	Rückenschmerzen

Rang	ICD-10- Ziffer*	Fallzahl:	Umgangssprachliche Bezeichnung:
4	S72	174	Knochenbruch des Oberschenkels
5	M51	163	Sonstiger Bandscheibenschaden
6	S82	123	Knochenbruch des Unterschenkels, einschließlich des oberen Sprunggelenkes
7	S06	111	Verletzung des Schädelinneren
8	T84	93	Komplikationen durch künstliche Gelenke, Metallteile oder durch Verpflanzung von Gewebe in Knochen, Sehnen, Muskeln bzw. Gelenken
9	S42	82	Knochenbruch im Bereich der Schulter bzw. des Oberarms
10	S52	80	Knochenbruch des Unterarmes
11	S32	51	Knochenbruch der Lendenwirbelsäule bzw. des Beckens
12	M25	43	Sonstige Gelenkrankheit
13	M23	37	Schädigung von Bändern bzw. Knorpeln des Kniegelenkes
13	M80	37	Knochenbruch bei normaler Belastung aufgrund einer Verminderung der Knochendichte - Osteoporose
15	S30	29	Oberflächliche Verletzung des Bauches, der Lenden bzw. des Beckens

* Hauptdiagnose gemäß der jeweils geltenden Fassung der Deutschen Kodierrichtlinien

B-[3].6.2 Weitere Kompetenzdiagnosen

keine Angaben

B-[3].7 Prozeduren nach OPS

B-[3].7.1 Durchgeführte Prozeduren nach OPS

Rang	OPS-301 Ziffer:	Anzahl:	Umgangssprachliche Bezeichnung:
1	5-820	566	Operatives Einsetzen eines künstlichen Hüftgelenks
2	5-822	361	Operatives Einsetzen eines künstlichen Kniegelenks
3	3-203	269	Computertomographie (CT) der Wirbelsäule und des Rückenmarks ohne Kontrastmittel
4	8-800	256	Übertragung (Transfusion) von Blut, roten Blutkörperchen bzw. Blutplättchen eines Spenders auf einen Empfänger
5	3-802	241	Kernspintomographie (MRT) von Wirbelsäule und Rückenmark ohne Kontrastmittel
6	3-200	200	Computertomographie (CT) des Schädels ohne Kontrastmittel

Rang	OPS-301 Ziffer:	Anzahl:	Umgangssprachliche Bezeichnung:
7	8-914	156	Schmerzbehandlung mit Einspritzen eines Betäubungsmittels an eine Nervenwurzel bzw. an einen wirbelsäulennahen Nerven
8	5-794	136	Operatives Einrichten (Reposition) eines mehrfachen Bruchs im Gelenkbereich eines langen Röhrenknochens und Befestigung der Knochenteile mit Hilfsmitteln wie Schrauben oder Platten
9	5-793	127	Operatives Einrichten (Reposition) eines einfachen Bruchs im Gelenkbereich eines langen Röhrenknochens
10	5-790	122	Einrichten (Reposition) eines Knochenbruchs oder einer Ablösung der Wachstumsfuge und Befestigung der Knochenteile mit Hilfsmitteln wie Schrauben oder Platten von außen
11	5-900	107	Einfacher operativer Verschluss der Haut bzw. der Unterhaut nach Verletzungen, z.B. mit einer Naht
12	5-821	96	Erneute Operation, Wechsel bzw. Entfernung eines künstlichen Hüftgelenks
13	3-205	89	Computertomographie (CT) des Muskel-Skelett-Systems ohne Kontrastmittel
14	5-787	71	Entfernung von Hilfsmitteln, die zur Befestigung von Knochenteilen z.B. bei Brüchen verwendet wurden
15	5-869	69	Sonstige Operation an Knochen, Muskeln bzw. Gelenken

B-[3].7.2 Weitere Kompetenzprozeduren

keine Angaben

B-[3].8 Ambulante Behandlungsmöglichkeiten

Nr	Art der Ambulanz	Bezeichnung der Ambulanz	Nr. / Leistung	Kommentar / Erläuterung
AM09	D-Arzt- /Berufsgenossenschaftliche Ambulanz	D-Arzt- /Berufsgenossenschaftliche Ambulanz		Diagnostik, Konservative, Operative und Berufsgenossenschaftliche Verfahren (Sonstige)

Nr	Art der Ambulanz	Bezeichnung der Ambulanz	Nr. / Leistung	Kommentar / Erläuterung
AM04	Ermächtigungsambulanz nach § 116 SGB V	Ermächtigungsambulanz		Untersuchung und Behandlung von Patienten mit schwierigen und unklaren orthopädischen Erkrankungen auf Überweisung von niedergelassenen Chirurgen und Orthopäden. Einmalig postoperative Kontrolluntersuchungen und damit im Zusammenhang stehende orthopädische Behandlungen - mit Ausnahme physikalisch medizinischer Leistungen - auf Überweisung von niedergelassenen Vertragsärzten (Ambulante Behandlung durch Krankenhausärzte nach § 116 SGB V)
AM08	Notfallambulanz (24h)	Notfallambulanz		Gesamtes Leistungsspektrum der Fachabteilung Orthopädie/Traumatologie (Sonstige)
AM07	Privatambulanz			

B-[3].9 Ambulante Operationen nach § 115b SGB V

Rang	OPS-Ziffer (4-stellig):	Anzahl:	Umgangssprachliche Bezeichnung:
1	5-812	193	Operation am Gelenkknorpel bzw. an den knorpeligen Zwischenscheiben (Menisken) durch eine Spiegelung
2	5-787	120	Entfernung von Hilfsmitteln, die zur Befestigung von Knochenteilen z.B. bei Brüchen verwendet wurden
3	1-697	34	Untersuchung eines Gelenks durch eine Spiegelung
4	5-790	30	Einrichten (Reposition) eines Knochenbruchs oder einer Ablösung der Wachstumsfuge und Befestigung der Knochenteile mit Hilfsmitteln wie Schrauben oder Platten von außen
5	5-814	22	Wiederherstellende Operation an Sehnen bzw. Bändern des Schultergelenks durch eine Spiegelung
6	5-810	20	Operativer Eingriff an einem Gelenk durch eine Spiegelung
7	5-056	13	Operation zur Lösung von Verwachsungen um einen Nerv bzw. zur Druckentlastung des Nervs oder zur Aufhebung der Nervenfunktion
8	5-795	11	Operatives Einrichten (Reposition) eines einfachen Bruchs an kleinen Knochen
9	5-788	9	Operation an den Fußknochen
10	5-841	8	Operation an den Bändern der Hand

B-[3].10 Zulassung zum Durchgangs-Arztverfahren der Berufsgenossenschaft

Arzt oder Ärztin mit ambulanter D-Arzt-Zulassung vorhanden:

Ja

stationäre BG-Zulassung:

Ja

B-[3].11 Personelle Ausstattung

B-[3].11.1 Ärzte und Ärztinnen

	Anzahl	Kommentar/ Erläuterung
Ärzte und Ärztinnen insgesamt (außer Belegärzte und Belegärztinnen)	15 Vollkräfte	
davon Fachärzte und Fachärztinnen	6 Vollkräfte	

	Anzahl	Kommentar/ Erläuterung
Belegärzte und Belegärztinnen (nach § 121 SGB V)	0 Personen	

Ärztliche Fachexpertise der Abteilung

Nr.	Facharztbezeichnung (Gebiete, Facharzt- und Schwerpunktkompetenzen):	Kommentar / Erläuterung:
AQ06	Allgemeine Chirurgie	
AQ61	Orthopädie	
AQ10	Orthopädie und Unfallchirurgie	
AQ62	Unfallchirurgie	

Nr.	Zusatz-Weiterbildung:	Kommentar / Erläuterung:
ZF22	Labordiagnostik	
ZF24	Manuelle Medizin/Chirotherapie	
ZF28	Notfallmedizin	
ZF29	Orthopädische Rheumatologie	
ZF32	Physikalische Therapie und Balneologie	
ZF37	Rehabilitationswesen	
ZF38	Röntgendiagnostik	
ZF41	Spezielle Orthopädische Chirurgie	
ZF43	Spezielle Unfallchirurgie	
ZF44	Sportmedizin	

B-[3].11.2 Pflegepersonal

	Anzahl	Ausbildungsdauer	Kommentar/ Erläuterung
Gesundheits- und Krankenpfleger und Gesundheits- und Krankenpflegerinnen	40 Vollkräfte	3 Jahre	
Gesundheits- und Kinderkrankenpfleger und Gesundheits- und Kinderkrankenpflegerinnen	0 Vollkräfte	3 Jahre	
Altenpfleger und Altenpflegerinnen	0 Vollkräfte	3 Jahre	

	Anzahl	Ausbildungsdauer	Kommentar/ Erläuterung
Pflegeassistenten und Pflegeassistentinnen	0 Vollkräfte	2 Jahre	
Krankenpflegehelfer und Krankenpflegehelferinnen	0 Vollkräfte	1 Jahr	
Pflegehelfer und Pflegehelferinnen	0 Vollkräfte	ab 200 Std. Basiskurs	
Entbindungspfleger und Hebammen	0 Personen	3 Jahre	
Operationstechnische Assistenten und Operationstechnische Assistentinnen	2 Vollkräfte	3 Jahre	

Pflegerische Fachexpertise der Abteilung

Nr.	Anerkannte Fachweiterbildung/ zusätzlicher akademischer Abschluss:	Kommentar / Erläuterung:
PQ03	Hygienefachkraft	
PQ05	Leitung von Stationen oder Funktionseinheiten	
PQ08	Operationsdienst	

Nr.	Zusatzqualifikation:	Kommentar / Erläuterung:
ZP02	Bobath	
ZP18	Dekubitusmanagement	
ZP05	Entlassungsmanagement	
ZP08	Kinästhetik	
ZP00	Med. Dokumentations- und Kodierassistentin	
ZP10	Mentor und Mentorin	
ZP12	Praxisanleitung	
ZP19	Sturzmanagement	
ZP16	Wundmanagement	

B-[3].11.3 Spezielles therapeutisches Personal

Für die Orthopädie steht folgendes spezielles therapeutisches Personal zur Verfügung:

Nr.	Spezielles therapeutisches Personal	Anzahl	Kommentar/ Erläuterung
SP04	Diätassistent und Diätassistentin	1 Vollkräfte	

Nr.	Spezielles therapeutisches Personal	Anzahl	Kommentar/ Erläuterung
SP21	Physiotherapeut und Physiotherapeutin	1 Vollkräfte	
SP25	Sozialarbeiter und Sozialarbeiterin	1 Vollkräfte	

B-[4] Fachabteilung Allgemeine Chirurgie

B-[4].1 Name [Allgemeine Chirurgie]

Allgemeine Chirurgie

Art der Abteilung:

Hauptabteilung

Fachabteilungsschlüssel:

1500

Weitere Fachabteilungsschlüssel:

Nr.	Fachabteilung:
1500	Allgemeine Chirurgie
3757	Visceralchirurgie

Hausanschrift:

In der Humes

66346 Püttlingen

Telefon:

06898 / 55 - 2251

Fax:

06898 / 55 - 2291

E-Mail:

chirurgie@kk-puettingen.de

Internet:

<http://www.krankenhaus-puettingen.de>

Chefärztinnen/-ärzte:

Titel:	Name, Vorname:	Funktion:	Tel. Nr., Email:	Sekretariat:	Belegarzt / KH-Arzt:
Prof. Dr. med.	Reck, Thomas	Chefarzt	06898 - 55 - 2251 chirurgie@k- puettingen.de	Frau Hümbert	KH-Arzt

B-[4].2 Versorgungsschwerpunkte [Allgemeine Chirurgie]

Nr.	Versorgungsschwerpunkte im Bereich Allgemeine Chirurgie	Kommentar / Erläuterung
VX00	Ambulantes Operieren	
VC29	Behandlung von Dekubitalgeschwüren	Wiederherstellungschirurgie
VC67	Chirurgische Intensivmedizin	
VA06	Diagnostik und Therapie von Erkrankungen der Aderhaut und der Netzhaut	
VD04	Diagnostik und Therapie von Infektionen der Haut und der Unterhaut	Allgemeinchirurgie
VC21	Endokrine Chirurgie	Allgemeinchirurgie Chirurgie der Schilddrüse und Nebenschilddrüse
VX00	Intraoperatives neurophysiologisches Monitoring bei Schilddrüsenoperationen	
VC23	Leber-, Gallen-, Pankreaschirurgie	Visceralchirurgie
VC22	Magen-Darm-Chirurgie	Visceralchirurgie
VC55	Minimal-invasive laparoskopische Operationen	Allgemeine Chirurgie Minimal-invasive laparoskopische Operationen des Bauchraumes- Bauchwand und der Leistenbrüche
VC56	Minimalinvasive endoskopische Operationen	
VR02	Native Sonographie	Abdominalchirurgie
VC71	Notfallmedizin	
VX00	Proktologie	Diagnostik und Therapie von proktologischen Erkrankungen
VC00	Spezialsprechstunde	Darmchirurgie
VC15	Thorakoskopische Eingriffe	Thoraxchirurgie Operationen bei übermäßigem Schwitzen (Hyperhidrose)
VC24	Tumorchirurgie	Visceralchirurgie
VC00	Zertifiziertes Darmzentrum	

B-[4].3 Medizinisch-pflegerische Leistungsangebote [Allgemeine Chirurgie]

Nr.	Medizinisch-pflegerisches Leistungsangebot	Kommentar / Erläuterung
MP03	Angehörigenbetreuung/ -beratung/ -seminare	
MP04	Atemgymnastik	
MP00	Beratung/ Betreuung durch Sozialarbeiter	
MP08	Berufsberatung/ Rehabilitationsberatung	
MP09	Besondere Formen/ Konzepte der Betreuung von Sterbenden	
MP10	Bewegungsbad/Wassergymnastik	
MP11	Bewegungstherapie	
MP13	Diabetiker-Schulung	
MP14	Diät- und Ernährungsberatung	
MP15	Entlassungsmanagement/Brückenpflege/Überleitungspflege	
MP16	Ergotherapie/Arbeitstherapie	
MP00	Ethikberatung/Ethische Fallbesprechung	
MP17	Fallmanagement/Case Management/Primary Nursing/Bezugspflege	
MP22	Kontinenztraining/Inkontinenzberatung	
MP24	Lymphdrainage	
MP25	Massage	
MP26	Medizinische Fußpflege	
MP31	Physikalische Therapie	
MP32	Physiotherapie/ Krankengymnastik	Gehtraining
MP34	Psychologisches/ psychotherapeutisches Leistungsangebot/ Psychosozialdienst	Konsil
MP35	Rückenschule/Haltungsschulung/Wirbelsäulengymnastik	
MP37	Schmerztherapie/ -management	

Nr.	Medizinisch-pflegerisches Leistungsangebot	Kommentar / Erläuterung
MP63	Sozialdienst	
MP64	Spezielle Angebote für die Öffentlichkeit	
MP39	Spezielle Angebote zur Anleitung und Beratung von Patienten und Angehörigen	Beratung zur Sturzprophylaxe
MP40	Spezielle Entspannungstherapie	
MP42	Spezielles pflegerisches Leistungsangebot	Pflegevisiten, Pflegewundexperten
MP44	Stimm- und Sprachtherapie/ Logopädie	
MP45	Stomatherapie und -beratung	Extern mit Überleitung zur ambulanten Versorgung
MP47	Versorgung mit Hilfsmitteln/ Orthopädietechnik	Vor Ort, mit Überleitung zur ambulanten Versorgung
MP48	Wärme- u. Kälteanwendungen	
MP00	Wirbelsäulengymnastik	
MP51	Wundmanagement	Spezielle Wundversorgung chronischer Wunden wie Dekubitus und Ulcus cruris
MP52	Zusammenarbeit mit/Kontakt zu Selbsthilfegruppen	
MP68	Zusammenarbeit mit Pflegeeinrichtungen/Angebot ambulanter Pflege/Kurzzeitpflege	

B-[4].4 Nicht-medizinische Serviceangebote [Allgemeine Chirurgie]

Nr.	Serviceangebot	Kommentar / Erläuterung
SA01	Aufenthaltsräume	
SA55	Beschwerdemanagement	
SA39	Besuchsdienst/"Grüne Damen"	
SA23	Cafeteria	
SA44	Diät-/Ernährungsangebot	
SA41	Dolmetscherdienste	
SA03	Ein-Bett-Zimmer mit eigener Nasszelle	

Nr.	Serviceangebot	Kommentar / Erläuterung
SA24	Faxempfang für Patienten	
SA14	Fernsehgerät am Bett/ im Zimmer	
SA49	Fortbildungsangebote/Informationsveranstaltungen	
SA20	Frei wählbare Essenszusammenstellung (Komponentenwahl)	
SA26	Friseursalon	
SA46	Getränkeautomat	
SA28	Kiosk/ Einkaufsmöglichkeiten	
SA30	Klinikeigene Parkplätze für Besucher und Patienten	
SA21	Kostenlose Getränkebereitstellung (Mineralwasser)	
SA51	Orientierungshilfen	
SA33	Parkanlage	
SA56	Patientenfürsprache	
SA34	Rauchfreies Krankenhaus	
SA17	Rundfunkempfang am Bett	
SA42	Seelsorge	
SA00	Sozialdienst	
SA18	Telefon	
SA09	Unterbringung Begleitperson	
SA19	Wertfach/ Tresor am Bett/ im Zimmer	
SA11	Zwei-Bett-Zimmer mit eigener Nasszelle	

B-[4].5 Fallzahlen [Allgemeine Chirurgie]

Vollstationäre Fallzahl:

1431

Teilstationäre Fallzahl:

0

B-[4].6 Diagnosen nach ICD

B-[4].6.1 Hauptdiagnosen nach ICD

Rang	ICD-10- Ziffer*:	Fallzahl:	Umgangssprachliche Bezeichnung:
1	K80	189	Gallensteinleiden
2	K40	174	Leistenbruch (Hernie)
3	K56	104	Darmverschluss (Ileus) ohne Eingeweidebruch
4	K57	95	Krankheit des Dickdarms mit vielen kleinen Ausstülpungen der Schleimhaut - Divertikulose
5	C18	70	Dickdarmkrebs im Bereich des Grimmdarms (Kolon)
6	C20	69	Dickdarmkrebs im Bereich des Mastdarms - Rektumkrebs
7	K35	67	Akute Blinddarmentzündung
8	K43	56	Bauchwandbruch (Hernie)
9	K61	43	Abgekapselter eitriger Entzündungsherd (Abszess) im Bereich des Mastdarms bzw. Afters
10	R10	41	Bauch- bzw. Beckenschmerzen
11	L02	33	Abgekapselter eitriger Entzündungsherd (Abszess) in der Haut bzw. an einem oder mehreren Haaransätzen
12	K42	32	Nabelbruch (Hernie)
13	I84	26	Krampfaderartige Erweiterung der Venen im Bereich des Enddarms - Hämorrhoiden
14	T81	24	Komplikationen bei ärztlichen Eingriffen
15	L05	23	Eitrige Entzündung in der Gesäßfalte durch eingewachsene Haare - Pilonidalsinus

* Hauptdiagnose gemäß der jeweils geltenden Fassung der Deutschen Kodierrichtlinien

B-[4].6.2 Weitere Kompetenzdiagnosen

keine Angaben

B-[4].7 Prozeduren nach OPS

B-[4].7.1 Durchgeführte Prozeduren nach OPS

Rang	OPS-301 Ziffer:	Anzahl:	Umgangssprachliche Bezeichnung:
1	5-916	339	Vorübergehende Abdeckung von Weichteilverletzungen durch Haut bzw. Hautersatz

Rang	OPS-301 Ziffer:	Anzahl:	Umgangssprachliche Bezeichnung:
2	5-893	330	Operative Entfernung von abgestorbenem Gewebe im Bereich einer Wunde bzw. von erkranktem Gewebe an Haut oder Unterhaut
3	3-225	300	Computertomographie (CT) des Bauches mit Kontrastmittel
4	5-932	235	Art des verwendeten Materials für Gewebeersatz und Gewebeverstärkung
5	5-511	223	Operative Entfernung der Gallenblase
6	5-469	198	Sonstige Operation am Darm
7	5-530	170	Operativer Verschluss eines Leistenbruchs (Hernie)
8	5-455	133	Operative Entfernung von Teilen des Dickdarms
9	5-470	87	Operative Entfernung des Blinddarms
9	5-572	87	Operatives Anlegen einer Verbindung zwischen Harnblase und Bauchhaut zur künstlichen Harnableitung
11	1-650	82	Untersuchung des Dickdarms durch eine Spiegelung - Koloskopie
12	3-207	79	Computertomographie (CT) des Bauches ohne Kontrastmittel
13	5-545	78	Operativer Verschluss der Bauchwand bzw. des Bauchfells (Peritoneum)
14	1-632	71	Untersuchung der Speiseröhre, des Magens und des Zwölffingerdarms durch eine Spiegelung
15	5-454	66	Operative Dünndarmentfernung

B-[4].7.2 Weitere Kompetenzprozeduren

keine Angaben

B-[4].8 Ambulante Behandlungsmöglichkeiten

Nr	Art der Ambulanz	Bezeichnung der Ambulanz	Nr. / Leistung	Kommentar / Erläuterung
----	------------------	-----------------------------	----------------	-------------------------

Nr	Art der Ambulanz	Bezeichnung der Ambulanz	Nr. / Leistung	Kommentar / Erläuterung
AM04	Ermächtigungsambulanz nach § 116 SGB V	Allgemeinchirurgie		Auf Überweisung von niedergelassenen Vertragsärzten Nachsorge bei Tumorpatienten im ersten Jahr nach ihrer Operation in der Klinik Püttlingen. Ambulant chirurgische Patienten auf Überweisung der ermächtigten Ärzte der Klinik Püttlingen.
AM00	Institutsambulanz	Knappschaftsambulanz		Gesamtes Leistungsspektrum der Fachabteilung Chirurgie
AM08	Notfallambulanz (24h)			Gesamtes Leistungsspektrum der Fachabteilung Chirurgie
AM07	Privatambulanz	Privatambulanz		Gesamtes Leistungsspektrum der Fachabteilung Chirurgie

B-[4].9 Ambulante Operationen nach § 115b SGB V

Rang	OPS-Ziffer (4-stellig):	Anzahl:	Umgangssprachliche Bezeichnung:
1	5-530	40	Operativer Verschluss eines Leistenbruchs (Hernie)
2	1-502	33	Entnahme einer Gewebeprobe (Biopsie) aus Muskeln bzw. Weichteilen durch operativen Einschnitt
3	5-534	10	Operativer Verschluss eines Nabelbruchs (Hernie)
4	5-491	<= 5	Operative Behandlung von röhrenartigen Gängen im Bereich des Darmausganges (Analfisteln)
4	5-492	<= 5	Operative Entfernung oder Zerstörung von erkranktem Gewebe im Bereich des Darmausganges
4	5-897	<= 5	Operative Sanierung einer Steißbeinfistel (Sinus pilonidalis)

B-[4].10 Zulassung zum Durchgangs-Arztverfahren der Berufsgenossenschaft

nicht vorhanden

B-[4].11 Personelle Ausstattung

B-[4].11.1 Ärzte und Ärztinnen

	Anzahl	Kommentar/ Erläuterung
Ärzte und Ärztinnen insgesamt (außer Belegärzte und Belegärztinnen)	7 Vollkräfte	
davon Fachärzte und Fachärztinnen	4 Vollkräfte	
Belegärzte und Belegärztinnen (nach § 121 SGB V)	0 Personen	

Ärztliche Fachexpertise der Abteilung

Nr.	Facharztbezeichnung (Gebiete, Facharzt- und Schwerpunktcompetenzen):	Kommentar / Erläuterung:
AQ06	Allgemeine Chirurgie	
AQ62	Unfallchirurgie	
AQ13	Viszeralchirurgie	

B-[4].11.2 Pflegepersonal

	Anzahl	Ausbildungsdauer	Kommentar/ Erläuterung
Gesundheits- und Krankenpfleger und Gesundheits- und Krankenpflegerinnen	20 Vollkräfte	3 Jahre	
Gesundheits- und Kinderkrankenpfleger und Gesundheits- und Kinderkrankenpflegerinnen	0 Vollkräfte	3 Jahre	
Altenpfleger und Altenpflegerinnen	0 Vollkräfte	3 Jahre	
Pflegeassistenten und Pflegeassistentinnen	0 Vollkräfte	2 Jahre	

	Anzahl	Ausbildungsdauer	Kommentar/ Erläuterung
Krankenpflegehelfer und Krankenpflegehelferinnen	0 Vollkräfte	1 Jahr	
Pflegehelfer und Pflegehelferinnen	0 Vollkräfte	ab 200 Std. Basiskurs	
Entbindungspfleger und Hebammen	0 Personen	3 Jahre	
Operationstechnische Assistenten und Operationstechnische Assistentinnen	2 Vollkräfte	3 Jahre	

Pflegerische Fachexpertise der Abteilung

Nr.	Anerkannte Fachweiterbildung/ zusätzlicher akademischer Abschluss:	Kommentar / Erläuterung:
PQ03	Hygienefachkraft	
PQ05	Leitung von Stationen oder Funktionseinheiten	
PQ07	Onkologische Pflege/Palliative Care	
PQ08	Operationsdienst	

Nr.	Zusatzqualifikation:	Kommentar / Erläuterung:
ZP02	Bobath	
ZP18	Dekubitusmanagement	
ZP05	Entlassungsmanagement	
ZP08	Kinästhetik	
ZP00	Med. Dokumentations- und Kodierassistentin	
ZP10	Mentor und Mentorin	
ZP11	Notaufnahme	
ZP12	Praxisanleitung	
ZP15	Stomapflege	
ZP19	Sturzmanagement	
ZP16	Wundmanagement	

B-[4].11.3 Spezielles therapeutisches Personal

Für die Allgemeine Chirurgie steht folgendes spezielles therapeutisches Personal zur Verfügung:

Nr.	Spezielles therapeutisches Personal	Anzahl	Kommentar/ Erläuterung
SP21	Physiotherapeut und Physiotherapeutin	1 Vollkräfte	
SP25	Sozialarbeiter und Sozialarbeiterin	1 Vollkräfte	
SP28	Wundmanager und Wundmanagerin/Wundberater und Wundberaterin/Wundexperte und Wundexpertin/Wundbeauftragter und Wundbeauftragte	1 Vollkräfte	

B-[5] Fachabteilung Frauenheilkunde und Geburtshilfe

B-[5].1 Name [Frauenheilkunde und Geburtshilfe]

Frauenheilkunde und Geburtshilfe

Art der Abteilung:

Hauptabteilung

Fachabteilungsschlüssel:

2400

Hausanschrift:

In der Humes

66346 Püttlingen

Telefon:

06898 / 55 - 2262

Fax:

06898 / 55 - 2230

E-Mail:

gynaekologie@kk-puettingen.de

Internet:

<http://www.krankenhaus-puettingen.de>

Chefärztinnen/-ärzte:

Titel:	Name, Vorname:	Funktion:	Tel. Nr., Email:	Sekretariat:	Belegarzt / KH-Arzt:
Dr.	Deeken, Martin	Chefarzt	06898 - 55 - 3006 gynaekologie@kk-puettingen.de	Frau Desgranges	KH-Arzt

B-[5].2 Versorgungsschwerpunkte [Frauenheilkunde und Geburtshilfe]

Nr.	Versorgungsschwerpunkte im Bereich Frauenheilkunde und Geburtshilfe	Kommentar / Erläuterung
-----	--	-------------------------

Nr.	Versorgungsschwerpunkte im Bereich Frauenheilkunde und Geburtshilfe	Kommentar / Erläuterung
VG19	Ambulante Entbindung	
VX00	Ambulantes Operieren	
VG10	Betreuung von Risikoschwangerschaften	
VG08	Diagnostik und Therapie gynäkologischer Tumoren (Zervix-, Corpus-, Ovarial-, Vulva-, Vaginalkarzinom)	
VG01	Diagnostik und Therapie von bösartigen Tumoren der Brustdrüse	Brustzentrum Saar- Mitte
VG13	Diagnostik und Therapie von entzündlichen Krankheiten der weiblichen Beckenorgane	
VG02	Diagnostik und Therapie von gutartigen Tumoren der Brustdrüse	Minimalinvasive Abklärung mit high-end Ultraschall, 3D-Ultraschall, Röntgen und Kernspin
VG11	Diagnostik und Therapie von Krankheiten während der Schwangerschaft, der Geburt und des Wochenbettes	
VG14	Diagnostik und Therapie von nichtentzündlichen Krankheiten des weiblichen Genitaltraktes	
VG03	Diagnostik und Therapie von sonstigen Erkrankungen der Brustdrüse	Minimalinvasive Abklärung mit high-end Ultraschall, 3D-Ultraschall, Röntgen und Kernspin
VG05	Endoskopische Operationen (Laparoskopie, Hysteroskopie)	
VG12	Geburtshilfliche Operationen	
VG06	Gynäkologische Chirurgie	Stadiengerechte Tumorchirurgie. Abteilungsschwerpunkt: gynäkologische Onkologie
VG07	Inkontinenzchirurgie	alle gängigen Verfahren, einschließlich Netzeinlagen.
VG04	Kosmetische/ plastische Mammachirurgie	
VG09	Pränataldiagnostik und Therapie	Abteilungsschwerpunkt: Spezielle Lebenshilfe und Perinatalmedizin

Nr.	Versorgungsschwerpunkte im Bereich Frauenheilkunde und Geburtshilfe	Kommentar / Erläuterung
VG15	Spezialsprechstunde	Brustsprechstunde, Urogynäkologie, Nachsorge/Onkologie, Klimakterium/Endometriose- Sprechstunde, Habituelle -Abort-Sprechstunde, Zweite-Meinung-Sprechstunde, Dopplersprechstunde Pränatale Fehlbildungssprechstunde
VG16	Urogynäkologie	

B-[5].3 Medizinisch-pflegerische Leistungsangebote [Frauenheilkunde und Geburtshilfe]

Nr.	Medizinisch-pflegerisches Leistungsangebot	Kommentar / Erläuterung
MP01	Akupressur	
MP02	Akupunktur	z. B. im Kreißaal zur Geburtsvorbereitung
MP03	Angehörigenbetreuung/ -beratung/ -seminare	
MP04	Atemgymnastik	durch Physiotherapeuten
MP00	Beckenbodentraining	Bei Inkontinenzbeschwerden
MP00	Beratung/ Betreuung durch Sozialarbeiter	bei Krebserkrankungen
MP08	Berufsberatung/ Rehabilitationsberatung	durch Sozialarbeiter
MP09	Besondere Formen/ Konzepte der Betreuung von Sterbenden	Zusammenarbeit mit der Palliativstation der Caritasklinik St. Theresia in Saarbrücken und dem Hospiz in Völklingen
MP10	Bewegungsbad/ Wassergymnastik	durch Physiotherapeuten
MP11	Bewegungstherapie	
MP00	Biofeedback	Elektrostimulation bei Inkontinenz
MP13	Diabetiker-Schulung	In Zusammenarbeit mit der Inneren Medizin ,einem niedergelassenen Arzt und den Diätassistentinnen.
MP14	Diät- und Ernährungsberatung	In Zusammenarbeit mit der Klinik für Innere Medizin I, der Klinik für Innere Medizin II (Naturheilkunde und Präventivmedizin) und einem niedergelassenen Arzt, Diätassistentin

Nr.	Medizinisch-pflegerisches Leistungsangebot	Kommentar / Erläuterung
MP00	Elternschule	Koordination sämtlicher Geburtsvorbereitungskurse
MP18	Fußreflexzonenmassage	Durch Physiotherapeuten und Hebammen
MP19	Geburtsvorbereitungskurse	durch Hebammen
MP22	Kontinenztraining/ Inkontinenzberatung	Durch Ambulanz
MP24	Lymphdrainage	Durch Physiotherapeuten
MP00	MammaCare	Zertifizierte Kurse zur Brust-Selbstuntersuchung
MP25	Massage	Durch Physiotherapeuten
MP26	Medizinische Fußpflege	auf Anforderung
MP28	Naturheilverfahren	in Zusammenarbeit mit der Deutschen Klinik für Naturheilverfahren und Präventivmedizin
MP00	Onkologische Fachschwester	auf Station 8 und per Sprechstunde Mittwochs
MP31	Physikalische Therapie	z. B. Elektrotherapie
MP32	Physiotherapie/ Krankengymnastik	z. B. Operationsvor- und Nachbereitung
MP33	Präventive Leistungsangebote/ Präventionskurse	Kurse für Beckenbodengymnastik
MP34	Psychologisches/ psychotherapeutisches Leistungsangebot/ Psychosozialdienst	z. B. psychoonkologische Beratung
MP00	Psychoonkologie	Durch den Psychoonkologen und die Seelsorge
MP35	Rückenschule/ Haltungsschulung	
MP36	Säuglingspflegekurse	durch Kinderkrankenschwestern
MP37	Schmerztherapie/ -management	Erfolgt durch die Schmerzlinik
MP63	Sozialdienst	
MP00	Sozialnetz	Enges Netzwerk von Selbsthilfegruppen bis hin zu Fachgeschäften zur Unterstützung Krebskranker
MP64	Spezielle Angebote für die Öffentlichkeit	
MP39	Spezielle Angebote zur Anleitung und Beratung von Patienten und Angehörigen	Säuglingspflegekurse, Geschwisterkurse, Mamma Care Kurse
MP05	Spezielle Angebote zur Betreuung von Säuglingen und Kleinkindern	durch Hebammen im hauseigenen Schwimmbad
MP40	Spezielle Entspannungstherapie	z. B. Muskelentspannung durch Psychoonkologe

Nr.	Medizinisch-pflegerisches Leistungsangebot	Kommentar / Erläuterung
MP65	Spezielles Leistungsangebot für Eltern und Familien	
MP41	Spezielles Leistungsangebot von Hebammen	Unterwassergeburten, Geburtsvorbereitungskurse, Akupunktur, Rückbildungsgymnastik, Wochenbettbetreuung, Hausbesuche, Stillberatung
MP42	Spezielles pflegerisches Leistungsangebot	Pflegevisiten, Pflegeexperten, onkologische Fachschwester
MP43	Stillberatung	Durch Kinderkrankenschwestern und Hebammen
MP47	Versorgung mit Hilfsmitteln/ Orthopädietechnik	Durch Kooperationspartner des Brustzentrums
MP48	Wärme- u. Kälteanwendungen	Durch Quarkwickel bei Milchstau, Fangopackungen, Kirschkerneisen
MP50	Wochenbettgymnastik	Durch Physiotherapeuten
MP51	Wundmanagement	Versorgung mit speziellen Verbandmaterialien, Betreuung langwieriger Heilungsprozesse, Dekubitusexperten
MP52	Zusammenarbeit mit/ Kontakt zu Selbsthilfegruppen	
MP68	Zusammenarbeit mit Pflegeeinrichtungen/Angebot ambulanter Pflege/Kurzzeitpflege	

B-[5].4 Nicht-medizinische Serviceangebote [Frauenheilkunde und Geburtshilfe]

Nr.	Serviceangebot	Kommentar / Erläuterung
SA01	Aufenthaltsräume	
SA55	Beschwerdemanagement	

Nr.	Serviceangebot	Kommentar / Erläuterung
SA39	Besuchsdienst/"Grüne Damen"	
SA23	Cafeteria	
SA44	Diät-/Ernährungsangebot	
SA41	Dolmetscherdienste	
SA00	Eigener Frühstücksraum für Patientinnen der Fachabteilung Geburtshilfe	
SA03	Ein-Bett-Zimmer mit eigener Nasszelle	
SA00	Elternschule	
SA24	Faxempfang für Patienten	
SA14	Fernsehgerät am Bett/ im Zimmer	
SA49	Fortbildungsangebote/Informationsveranstaltungen	
SA20	Frei wählbare Essenszusammenstellung (Komponentenwahl)	
SA26	Friseursalon	
SA45	Frühstücks-/Abendbuffet	
SA28	Kiosk/ Einkaufsmöglichkeiten	
SA30	Klinikeigene Parkplätze für Besucher und Patienten	
SA21	Kostenlose Getränkebereitstellung (Mineralwasser)	
SA05	Mutter-Kind-Zimmer	
SA51	Orientierungshilfen	
SA33	Parkanlage	
SA56	Patientenfürsprache	
SA34	Rauchfreies Krankenhaus	
SA06	Rollstuhlgerechte Nasszellen	
SA07	Rooming-In	
SA17	Rundfunkempfang am Bett	
SA36	Schwimmbad	Babyschwimmen, Schwimmen für Schwangere, Rückbildungsgymnastik im Wasser

Nr.	Serviceangebot	Kommentar / Erläuterung
SA42	Seelsorge	
SA00	Sozialdienst	
SA00	Spielzimmer	Für Kinder während der Besuchszeit geöffnet
SA08	Teeküche für Patienten	
SA18	Telefon	
SA09	Unterbringung Begleitperson	
SA19	Wertfach/ Tresor am Bett/ im Zimmer	
SA11	Zwei-Bett-Zimmer mit eigener Nasszelle	

B-[5].5 Fallzahlen [Frauenheilkunde und Geburtshilfe]

Vollstationäre Fallzahl:

1467

Teilstationäre Fallzahl:

0

B-[5].6 Diagnosen nach ICD

B-[5].6.1 Hauptdiagnosen nach ICD

Rang	ICD-10- Ziffer*:	Fallzahl:	Umgangssprachliche Bezeichnung:
1	Z38	322	Neugeborene
2	C50	130	Brustkrebs
3	O70	76	Dammriss während der Geburt
4	D25	66	Gutartiger Tumor der Gebärmuttermuskulatur
5	O80	51	Normale Geburt eines Kindes
6	N83	47	Nichtentzündliche Krankheit des Eierstocks, des Eileiters bzw. der Gebärmutterbänder
7	N81	43	Vorfall der Scheide bzw. der Gebärmutter
8	O42	40	Vorzeitiger Blasensprung
9	N39	34	Sonstige Krankheit der Niere, der Harnwege bzw. der Harnblase
10	O82	32	Geburt eines Kindes durch Kaiserschnitt

Rang	ICD-10- Ziffer*	Fallzahl:	Umgangssprachliche Bezeichnung:
11	O34	31	Betreuung der Mutter bei festgestellten oder vermuteten Fehlbildungen oder Veränderungen der Beckenorgane
12	O68	29	Komplikationen bei Wehen bzw. Entbindung durch Gefahrenzustand des Kindes
13	O71	22	Sonstige Verletzung während der Geburt
14	C54	21	Gebärmutterkrebs
14	O63	21	Sehr lange dauernde Geburt

* Hauptdiagnose gemäß der jeweils geltenden Fassung der Deutschen Kodierrichtlinien

B-[5].6.2 Weitere Kompetenzdiagnosen

keine Angaben

B-[5].7 Prozeduren nach OPS

B-[5].7.1 Durchgeführte Prozeduren nach OPS

Rang	OPS-301 Ziffer:	Anzahl:	Umgangssprachliche Bezeichnung:
1	9-262	366	Versorgung eines Neugeborenen nach der Geburt
2	1-208	355	Messung von Gehirnströmen, die durch gezielte Reize ausgelöst werden (evozierte Potentiale)
3	9-260	135	Überwachung und Betreuung einer normalen Geburt
4	5-749	134	Sonstiger Kaiserschnitt
5	5-758	132	Wiederherstellende Operation an den weiblichen Geschlechtsorganen nach Dammriss während der Geburt
6	9-261	120	Überwachung und Betreuung einer Geburt mit erhöhter Gefährdung für Mutter oder Kind
7	5-683	113	Vollständige operative Entfernung der Gebärmutter
8	3-705	66	Bildgebendes Verfahren zur Darstellung des Muskel-Skelett-Systems mittels radioaktiver Strahlung (Szintigraphie)
9	5-870	61	Operative brusterhaltende Entfernung von Brustdrüsengewebe ohne Entfernung von Achsellymphknoten
10	5-401	60	Operative Entfernung einzelner Lymphknoten bzw. Lymphgefäße
10	5-730	60	Künstliche Fruchtblasensprengung
10	8-910	60	Regionale Schmerzbehandlung durch Einbringen eines Betäubungsmittels in einen Spaltraum im Wirbelkanal (Epiduralraum)

Rang	OPS-301 Ziffer:	Anzahl:	Umgangssprachliche Bezeichnung:
13	1-471	58	Entnahme einer Gewebeprobe (Biopsie) aus der Gebärmutter Schleimhaut ohne operativen Einschnitt
14	1-672	54	Untersuchung der Gebärmutter durch eine Spiegelung
15	5-704	52	Operative Raffung der Scheidenwand bzw. Straffung des Beckenbodens mit Zugang durch die Scheide

B-[5].7.2 Weitere Kompetenzprozeduren

keine Angaben

B-[5].8 Ambulante Behandlungsmöglichkeiten

Nr	Art der Ambulanz	Bezeichnung der Ambulanz	Nr. / Leistung	Kommentar / Erläuterung
----	------------------	-----------------------------	----------------	-------------------------

Nr	Art der Ambulanz	Bezeichnung der Ambulanz	Nr. / Leistung	Kommentar / Erläuterung
AM04	Ermächtigungsambulanz nach § 116 SGB V	Ermächtigungsambulanz	<ul style="list-style-type: none"> • Ambulante Chemotherapien, (VG00) • Betreuung von Risikoschwangerschaften (VG10) • Diagnostik und Therapie gynäkologischer Tumoren (VG08) • Diagnostik und Therapie von bösartigen Tumoren der Brustdrüse (VG01) • Diagnostik und Therapie von entzündlichen Krankheiten der weiblichen Beckenorgane (VG13) • Diagnostik und Therapie von gutartigen Tumoren der Brustdrüse (VG02) • Diagnostik und Therapie von Krankheiten während der Schwangerschaft, der Geburt und des Wochenbettes (VG11) • Diagnostik und Therapie von nichtentzündlichen Krankheiten des weiblichen Genitaltraktes (VG14) • Diagnostik und Therapie von sonstigen Erkrankungen der Brustdrüse (VG03) • Endoskopische Operationen (VG05) • Geburtshilfliche Operationen (VG12) • Gynäkologische Abdominalchirurgie (VG06) • Inkontinenzchirurgie (VG07) • Kosmetische/Plastische Mammachirurgie (VG04) • Leistungen im Rahmen der Mutterschaftsvorsorge nach den Richtlinien des Bundesausschusses der Ärzte und Krankenkassen über die ärztliche Betreuung während der Schwangerschaft und nach der Entbindung. (VG00) • Pränataldiagnostik und -therapie (VG09) • Spezialsprechstunde (VG15) • Urogynäkologie (VG16) 	
AM00	Institutsambulanz	Knappschaftsambulanz	<ul style="list-style-type: none"> • Gesamtes Leistungsspektrum der Klinik für Frauenheilkunde und Geburtshilfe (VG00) 	
AM08	Notfallambulanz (24h)	Sonstige	<ul style="list-style-type: none"> • Gesamtes Leistungsspektrum der Klinik für Frauenheilkunde und Geburtshilfe (VG00) 	
AM07	Privatambulanz		<ul style="list-style-type: none"> • Gesamtes Leistungsspektrum der Klinik für Frauenheilkunde und Geburtshilfe (VG00) 	
AM00	Spezialsprechstunde		<ul style="list-style-type: none"> • Brustsprechstunde, Kl. Untersuchung, High-End/3D-Ultraschall, Mammographie, Kernspin, Jetbiopsie, stereot. Vakuumbiopsie per US, Röntgen, Aspirationszytologie, Sentinellymphonodektomie (VG00) 	
AM00	Spezialssprechstunde		<ul style="list-style-type: none"> • Fehlbildungssprechstunde, DEGUM II-Ultraschall, frühe Fehlbildungssuche ab der 13. Schwangerschaftswoche, NT-Meinung (VG00) 	
AM11	Vor- und nachstationäre Leistungen nach § 115a SGB V		<ul style="list-style-type: none"> • Gesamtes Leistungsspektrum der Klinik für Frauenheilkunde und Geburtshilfe (VG00) 	

B-[5].9 Ambulante Operationen nach § 115b SGB V

Rang	OPS-Ziffer (4-stellig):	Anzahl:	Umgangssprachliche Bezeichnung:
1	1-672	106	Untersuchung der Gebärmutter durch eine Spiegelung
2	5-690	56	Operative Zerstörung des oberen Anteils der Gebärmutterschleimhaut - Ausschabung
3	1-471	28	Entnahme einer Gewebeprobe (Biopsie) aus der Gebärmutterschleimhaut ohne operativen Einschnitt
4	1-502	12	Entnahme einer Gewebeprobe (Biopsie) aus Muskeln bzw. Weichteilen durch operativen Einschnitt
5	5-671	9	Operative Entnahme einer kegelförmigen Gewebeprobe aus dem Gebärmutterhals
5	5-711	9	Operation an der Scheidenvorhofdrüse (Bartholin-Drüse)
7	5-870	8	Operative brusterhaltende Entfernung von Brustdrüsengewebe ohne Entfernung von Achsellymphknoten
8	1-694	6	Untersuchung des Bauchraums bzw. seiner Organe durch eine Spiegelung
9	5-881	<= 5	Operativer Einschnitt in die Brustdrüse

B-[5].10 Zulassung zum Durchgangs-Arztverfahren der Berufsgenossenschaft

nicht vorhanden

B-[5].11 Personelle Ausstattung

B-[5].11.1 Ärzte und Ärztinnen

	Anzahl	Kommentar/ Erläuterung
Ärzte und Ärztinnen insgesamt (außer Belegärzte und Belegärztinnen)	9,5 Vollkräfte	
davon Fachärzte und Fachärztinnen	5 Vollkräfte	
Belegärzte und Belegärztinnen (nach § 121 SGB V)	0 Personen	

Ärztliche Fachexpertise der Abteilung

Nr.	Facharztbezeichnung (Gebiete, Facharzt- und Schwerpunktkompetenzen):	Kommentar / Erläuterung:
AQ14	Frauenheilkunde und Geburtshilfe	
AQ16	Frauenheilkunde und Geburtshilfe, SP Gynäkologische Onkologie	
AQ17	Frauenheilkunde und Geburtshilfe, SP Spezielle Geburtshilfe und Perinatalmedizin	

Nr.	Zusatz-Weiterbildung:	Kommentar / Erläuterung:
ZF00	Spezielle Sonographie Perinatalmedizin und Mamma	

B-[5].11.2 Pflegepersonal

	Anzahl	Ausbildungsdauer	Kommentar/ Erläuterung
Gesundheits- und Krankenpfleger und Gesundheits- und Krankenpflegerinnen	11 Vollkräfte	3 Jahre	
Gesundheits- und Kinderkrankenpfleger und Gesundheits- und Kinderkrankenpflegerinnen	5,6 Vollkräfte	3 Jahre	
Altenpfleger und Altenpflegerinnen	0 Vollkräfte	3 Jahre	
Pflegeassistenten und Pflegeassistentinnen	0 Vollkräfte	2 Jahre	
Krankenpflegehelfer und Krankenpflegehelferinnen	0,7 Vollkräfte	1 Jahr	
Pflegehelfer und Pflegehelferinnen	0 Vollkräfte	ab 200 Std. Basiskurs	
Entbindungspfleger und Hebammen	4 Personen	3 Jahre	
Operationstechnische Assistenten und Operationstechnische Assistentinnen	1 Vollkräfte	3 Jahre	

Pflegerische Fachexpertise der Abteilung

Nr.	Anerkannte Fachweiterbildung/ zusätzlicher akademischer Abschluss:	Kommentar / Erläuterung:
PQ03	Hygienefachkraft	

Nr.	Anerkannte Fachweiterbildung/ zusätzlicher akademischer Abschluss:	Kommentar / Erläuterung:
PQ05	Leitung von Stationen oder Funktionseinheiten	
PQ07	Onkologische Pflege/Palliative Care	
PQ08	Operationsdienst	

Nr.	Zusatzqualifikation:	Kommentar / Erläuterung:
ZP18	Dekubitusmanagement	
ZP05	Entlassungsmanagement	
ZP08	Kinästhetik	
ZP00	Med. Dokumentations- und Kodierassistentin	
ZP10	Mentor und Mentorin	
ZP12	Praxisanleitung	
ZP14	Schmerzmanagement	
ZP19	Sturzmanagement	
ZP16	Wundmanagement	

B-[5].11.3 Spezielles therapeutisches Personal

Für die Frauenheilkunde und Geburtshilfe steht folgendes spezielles therapeutisches Personal zur Verfügung:

Nr.	Spezielles therapeutisches Personal	Anzahl	Kommentar/ Erläuterung
SP04	Diätassistent und Diätassistentin	1 Vollkräfte	
SP21	Physiotherapeut und Physiotherapeutin	1 Vollkräfte	
SP24	Psychologischer Psychotherapeut und Psychologische Psychotherapeutin	1 Vollkräfte	
SP25	Sozialarbeiter und Sozialarbeiterin	1 Vollkräfte	
SP28	Wundmanager und Wundmanagerin/Wundberater und Wundberaterin/Wundexperte und Wundexpertin/Wundbeauftragter und Wundbeauftragte	1 Vollkräfte	

B-[6] Fachabteilung Innere Medizin

B-[6].1 Name [Innere Medizin]

Innere Medizin

Art der Abteilung:

Hauptabteilung

Fachabteilungsschlüssel:

0100

Weitere Fachabteilungsschlüssel:

Nr.	Fachabteilung:
3601	Intensivmedizin/Schwerpunkt Innere Medizin, Gastroenterologie, Angiologie, Onkologie

Hausanschrift:

In der Humes

66346 Püttlingen

Telefon:

06898 / 55 - 2264

Fax:

06898 / 55 - 2267

E-Mail:

innere@kk-puettingen.de

Internet:

<http://www.krankenhaus-puettingen.de>

Chefärztinnen/-ärzte:

Titel:	Name, Vorname:	Funktion:	Tel. Nr., Email:	Sekretariat:	Belegarzt / KH-Arzt:
Dr.	Maier, Mathias	Chefarzt	06898 - 55 - 2264 innere@kk- puettingen.de	Frau Löwen	KH-Arzt

B-[6].2 Versorgungsschwerpunkte [Innere Medizin]

Nr.	Versorgungsschwerpunkte im Bereich Innere Medizin	Kommentar / Erläuterung
VI00	Darmsprechstunde	Interdisziplinäre Darmsprechstunde im Rahmen des zertifizierten Darmzentrums, Sprechstunde für chronisch. entzündliche Darmerkrankungen
VI07	Diagnostik und Therapie der Hypertonie [Hochdruckkrankheit]	24-Stunden Langzeitblutdruckmessung
VI02	Diagnostik und Therapie der pulmonalen Herzkrankheit und von Krankheiten des Lungenkreislaufes	Bodyplethysmographie, Blutgasanalyse, Echokardiographie des rechten Herzens mit Kontrastmittel
VI03	Diagnostik und Therapie sonstiger Formen der Herzkrankheit	Cardio MR, Cardio CT, TEE
VI22	Diagnostik und Therapie von Allergien	
VI10	Diagnostik und Therapie von endokrinen Ernährungs- und Stoffwechselerkrankungen (Diabetes, Schilddrüse, ..)	Erkrankungen der Schilddrüse, Nebenschilddrüsen, Nebennieren, Osteoporose, Endosonographie der Nebennieren, Schilddrüsenfunktionstest
VI15	Diagnostik und Therapie von Erkrankungen der Atemwege und der Lunge	Diagnostische Bronchoskopie, Lungenfunktionsdiagnostik einschließlich Bodyplethysmographie
VI14	Diagnostik und Therapie von Erkrankungen der Leber, der Galle und des Pankreas	Diagnostische und interventionelle ERCP, diagnostische und interventionelle Endosonographie, Perkutane transhepatische Drainage der Gallengänge (PTCD), Cholangioskopie, Pappillotomie, Stenteinlagen, transabdominelle Sonographie, kontrastmittelverstärkte Sonographie, Duplexsonographie, Powerdopplersonographie
VI12	Diagnostik und Therapie von Erkrankungen des Darmausgangs	Endosonographie des Rektums, Behandlung und Diagnostik von Hämorrhoidalleiden
VI11	Diagnostik und Therapie von Erkrankungen des Magen-Darmtraktes	Diagnostische und interventionelle Gastroskopie, diagnostische und therapeutische Koloskopie, Polypektomie, Mukosektomie, endoskopische Mukosaresektion, Bougierungstherapie von Stenosen, Stenteinlagen, Endosonographie einschließlich Punktion, Kapselendoskopie, interdisziplinäre Tumorkonferenz, Chemotherapie
VI24	Diagnostik und Therapie von geriatrischen Erkrankungen	

Nr.	Versorgungsschwerpunkte im Bereich Innere Medizin	Kommentar / Erläuterung
VI09	Diagnostik und Therapie von hämatologischen Erkrankungen	
VI19	Diagnostik und Therapie von infektiösen und parasitären Krankheiten	Diagnostik Und Therapie gastrointestinaler und pulmonaler Infektionserkrankungen, sonographisch und endosonographisch gestützter Punktionen und Drainageverfahren für Abszesse des Abdomens und der Leber
VI01	Diagnostik und Therapie von ischämischen Herzkrankheiten	Belastungs-EKG, Farbcodierte Echokardiographie, Transösophageale Echokardiographie, Cardio-MR, Cardio-CT
VI04	Diagnostik und Therapie von Krankheiten der Arterien, Arteriolen und Kapillaren	Duplexsonographien arteriell , DSA-Angiographie, Arterielle Angiographie
VI16	Diagnostik und Therapie von Krankheiten der Pleura	Diagnostisch- und therapeutische Pleurapunktionen, Pleurodese
VI05	Diagnostik und Therapie von Krankheiten der Venen, der Lymphgefäße und der Lymphknoten	Duplexsonographie der Venen, Lymphknoten-sonographie, sonographiegesteuerte Punktion intraabdomineller und mediastinaler Lymphknoten (Endosonographie)
VI13	Diagnostik und Therapie von Krankheiten des Peritoneums	Sonographisch gestützte Punktion des Abdomens
VI08	Diagnostik und Therapie von Nierenerkrankungen	Sonographien mit Kontrastverstärkern und Farbcodierung, Isotopennephrogramm, Angio-MR
VI18	Diagnostik und Therapie von onkologischen Erkrankungen	Diagnostik und Therapie gastrointestinaler und pulmonaler Tumoren, interdisziplinäre Tumorkonferenz, evidenzbasierte Chemotherapie, Nachsorge von Tumorerkrankungen, ambulante Chemotherapie gastrointestinaler Tumoren
VI35	Endoskopie	
VI20	Intensivmedizin	Eigenverantwortliche Behandlung von intensivpflichtigen Patienten aus dem gesamten Spektrum der Inneren Medizin
VC05	Schrittmachereingriffe	Implantationen von Ein- und Zweikammersystemen, Ermächtigung zur Nachsorge (Schrittmacherkontrollen)
VI27	Spezialsprechstunde	Herzschrittmacher, Kolitis/Crohn, Chronische Hepatitis, Onkologie
VI00	Zertifiziertes Darmzentrum	

B-[6].3 Medizinisch-pflegerische Leistungsangebote [Innere Medizin]

Nr.	Medizinisch-pflegerisches Leistungsangebot	Kommentar / Erläuterung
MP03	Angehörigenbetreuung/ -beratung/ -seminare	Regelmäßiges Betreuungsangebot im Rahmen eines psychologisch geführten Seminars "Leben mit Krebs"
MP04	Atemgymnastik	
MP00	Beratung/ Betreuung durch Sozialarbeiter	
MP08	Berufsberatung/ Rehabilitationsberatung	
MP09	Besondere Formen/ Konzepte der Betreuung von Sterbenden	Vorhaltung von Sterbezimmern und Möglichkeit der Aufnahme von Begleitpersonen in der letzten Lebensphase von Patienten.
MP11	Bewegungstherapie	
MP12	Bobath-Therapie	
MP14	Diät- und Ernährungsberatung	Problemorientierte Ernährungsberatung in Zusammenarbeit mit Diätassistenten und der Klinik für Naturheilkunde und Präventivmedizin.
MP15	Entlassungsmanagement/Brückenpflege/Überleitungspflege	
MP16	Ergotherapie	
MP21	Kinästhetik	
MP24	Lymphdrainage	
MP28	Naturheilverfahren	
MP31	Physikalische Therapie	
MP32	Physiotherapie/ Krankengymnastik	
MP33	Präventive Leistungsangebote/ Präventionskurse	
MP34	Psychologisches/ psychotherapeutisches Leistungsangebot/ Psychosozialdienst	
MP35	Rückenschule/ Haltungsschulung	
MP37	Schmerztherapie/ -management	
MP63	Sozialdienst	
MP64	Spezielle Angebote für die Öffentlichkeit	

Nr.	Medizinisch-pflegerisches Leistungsangebot	Kommentar / Erläuterung
MP39	Spezielle Angebote zur Anleitung und Beratung von Patienten und Angehörigen	
MP40	Spezielle Entspannungstherapie	
MP44	Stimm- und Sprachtherapie/ Logopädie	
MP45	Stomatherapie und -beratung	Intensive Zusammenarbeit mit Stomatherapeuten im Rahmen des zertifizierten Darmzentrums.
MP47	Versorgung mit Hilfsmitteln/ Orthopädietechnik	
MP48	Wärme- u. Kälteanwendungen	
MP00	Wirbelsäulengymnastik	
MP51	Wundmanagement	
MP52	Zusammenarbeit mit/ Kontakt zu Selbsthilfegruppen	Regelmäßige Fortbildungsveranstaltungen in Zusammenarbeit mit Colitis/Crohn Selbsthilfegruppen.
MP68	Zusammenarbeit mit Pflegeeinrichtungen/Angebot ambulanter Pflege/Kurzzeitpflege	

B-[6].4 Nicht-medizinische Serviceangebote [Innere Medizin]

Nr.	Serviceangebot	Kommentar / Erläuterung
SA01	Aufenthaltsräume	
SA55	Beschwerdemanagement	
SA39	Besuchsdienst/"Grüne Damen"	
SA23	Cafeteria	
SA44	Diät-/Ernährungsangebot	
SA41	Dolmetscherdienste	
SA03	Ein-Bett-Zimmer mit eigener Nasszelle	
SA24	Faxempfang für Patienten	
SA14	Fernsehgerät am Bett/ im Zimmer	
SA49	Fortbildungsangebote/Informationsveranstaltungen	

Nr.	Serviceangebot	Kommentar / Erläuterung
SA20	Frei wählbare Essenszusammenstellung (Komponentenwahl)	
SA26	Friseursalon	
SA46	Getränkeautomat	
SA28	Kiosk/ Einkaufsmöglichkeiten	
SA30	Klinikeigene Parkplätze für Besucher und Patienten	
SA21	Kostenlose Getränkebereitstellung (Mineralwasser)	
SA51	Orientierungshilfen	
SA33	Parkanlage	
SA56	Patientenfürsprache	
SA34	Rauchfreies Krankenhaus	
SA06	Rollstuhlgerechte Nasszellen	
SA17	Rundfunkempfang am Bett	
SA42	Seelsorge	
SA00	Sozialdienst	
SA18	Telefon	
SA09	Unterbringung Begleitperson	
SA19	Wertfach/ Tresor am Bett/ im Zimmer	
SA11	Zwei-Bett-Zimmer mit eigener Nasszelle	

B-[6].5 Fallzahlen [Innere Medizin]

Vollstationäre Fallzahl:

2846

Teilstationäre Fallzahl:

0

B-[6].6 Diagnosen nach ICD

B-[6].6.1 Hauptdiagnosen nach ICD

Rang	ICD-10- Ziffer*:	Fallzahl:	Umgangssprachliche Bezeichnung:
1	I50	177	Herzschwäche
2	J44	114	Sonstige anhaltende (chronische) Lungenkrankheit mit Verengung der Atemwege - COPD
3	J18	99	Lungenentzündung, Krankheitserreger vom Arzt nicht näher bezeichnet
4	I10	90	Bluthochdruck ohne bekannte Ursache
5	E86	80	Flüssigkeitsmangel
6	K80	74	Gallensteinleiden
7	K52	69	Sonstige Schleimhautentzündung des Magens bzw. des Darms, nicht durch Bakterien oder andere Krankheitserreger verursacht
8	D12	65	Gutartiger Tumor des Dickdarms, des Darmausganges bzw. des Anus
9	A41	62	Sonstige Blutvergiftung (Sepsis)
10	E11	61	Zuckerkrankheit, die nicht zwingend mit Insulin behandelt werden muss - Diabetes Typ-2
10	K56	61	Darmverschluss (Ileus) ohne Eingeweidebruch
12	D64	57	Sonstige Blutarmut
12	N39	57	Sonstige Krankheit der Niere, der Harnwege bzw. der Harnblase
14	K59	56	Sonstige Störung der Darmfunktion, z.B. Verstopfung oder Durchfall
15	C34	55	Bronchialkrebs bzw. Lungenkrebs

* Hauptdiagnose gemäß der jeweils geltenden Fassung der Deutschen Kodierrichtlinien

B-[6].6.2 Weitere Kompetenzdiagnosen

keine Angaben

B-[6].7 Prozeduren nach OPS

B-[6].7.1 Durchgeführte Prozeduren nach OPS

Rang	OPS-301 Ziffer:	Anzahl:	Umgangssprachliche Bezeichnung:
1	1-632	753	Untersuchung der Speiseröhre, des Magens und des Zwölffingerdarms durch eine Spiegelung
2	1-440	461	Entnahme einer Gewebeprobe (Biopsie) aus dem oberem Verdauungstrakt, den Gallengängen bzw. der Bauchspeicheldrüse bei einer Spiegelung
3	1-650	380	Untersuchung des Dickdarms durch eine Spiegelung - Koloskopie

Rang	OPS-301 Ziffer:	Anzahl:	Umgangssprachliche Bezeichnung:
4	3-200	304	Computertomographie (CT) des Schädels ohne Kontrastmittel
5	3-225	292	Computertomographie (CT) des Bauches mit Kontrastmittel
6	5-513	256	Operation an den Gallengängen bei einer Magenspiegelung
7	8-800	227	Übertragung (Transfusion) von Blut, roten Blutkörperchen bzw. Blutplättchen eines Spenders auf einen Empfänger
8	1-444	171	Entnahme einer Gewebeprobe (Biopsie) aus dem unteren Verdauungstrakt bei einer Spiegelung
9	5-469	165	Sonstige Operation am Darm
10	3-222	143	Computertomographie (CT) des Brustkorbes mit Kontrastmittel
11	3-207	105	Computertomographie (CT) des Bauches ohne Kontrastmittel
12	9-200	77	Hochaufwendige Pflege von Erwachsenen
13	3-804	66	Kernspintomographie (MRT) des Bauchraumes ohne Kontrastmittel
14	3-056	64	Ultraschall der Bauchspeicheldrüse mit Zugang über die Speiseröhre
15	1-640	60	Untersuchung der Gallengänge durch eine Röntgendarstellung mit Kontrastmittel bei einer Spiegelung des Zwölffingerdarms

B-[6].7.2 Weitere Kompetenzprozeduren

keine Angaben

B-[6].8 Ambulante Behandlungsmöglichkeiten

Nr	Art der Ambulanz	Bezeichnung der Ambulanz	Nr. / Leistung	Kommentar / Erläuterung
----	------------------	-----------------------------	----------------	-------------------------

Nr	Art der Ambulanz	Bezeichnung der Ambulanz	Nr. / Leistung	Kommentar / Erläuterung
AM04	Ermächtigungsambulanz nach § 116 SGB V	Herzschrittmacher		<p>Impulsanalyse zur Überwachung von Herzschrittmachern, Funktionsanalyse eines multiprogrammierbaren Einkammer- oder Zweikammerherzschrittmachers, Computergestützte Auswertung eines kontinuierlich aufgezeichneten Langzeit-EKG nur in Verbindung mit Herzschrittmacheruntersuchungen, Herzschrittmachernachsorge auf Überweisung von niedergelassenen Ärzten.</p>

Nr	Art der Ambulanz	Bezeichnung der Ambulanz	Nr. / Leistung	Kommentar / Erläuterung
AM04	Ermächtigungsambulanz nach § 116 SGB V	Endoskopie		<p>Diagnostik und Therapie auf Überweisung von endoskopisch tätigen Internisten, Koloskopien auf Überweisung von koloskopisch tätigen Internisten, Oesophago-Gastro-Duodenoskopie auf Überweisung von Vertragsärzten. Im Rahmen der Ermächtigung können außerdem folgende Leistungen, die nicht von den überweisenden Vertragsärzten mitgeliefert werden, erbracht werden.</p> <p>Mikroskopische Untersuchungen, Partielle Thromboplastinzeit, Thromboplastinzeit nach Quick, Bestimmung der Thrombozytenzahl, auf Überweisung von niedergelassenen Vertragsärzten kann die Durchführung der ambulanten Chemotherapie bei Patienten mit gastrointestinalen Malignomen, deren Erstdiagnose in der Klinik Püttlingen erfolgt, durchgeführt werden.</p>

Nr	Art der Ambulanz	Bezeichnung der Ambulanz	Nr. / Leistung	Kommentar / Erläuterung
AM00	Institutsambulanz	Knappschaftsambulanz		Gesamtes Leistungsspektrum der Medizinischen Klinik I
AM08	Notfallambulanz (24h)			Gesamtes Leistungsspektrum der Medizinischen Klinik I
AM07	Privatambulanz	Gesamtes Leistungsspektrum der Medizinischen Klinik I		
AM11	Vor- und nachstationäre Leistungen nach § 115a SGB V			

B-[6].9 Ambulante Operationen nach § 115b SGB V

trifft nicht zu / entfällt

B-[6].10 Zulassung zum Durchgangs-Arztverfahren der Berufsgenossenschaft

nicht vorhanden

B-[6].11 Personelle Ausstattung

B-[6].11.1 Ärzte und Ärztinnen

	Anzahl	Kommentar/ Erläuterung
Ärzte und Ärztinnen insgesamt (außer Belegärzte und Belegärztinnen)	16,8 Vollkräfte	
davon Fachärzte und Fachärztinnen	6,3 Vollkräfte	
Belegärzte und Belegärztinnen (nach § 121 SGB V)	0 Personen	

Ärztliche Fachexpertise der Abteilung

Nr.	Facharztbezeichnung (Gebiete, Facharzt- und Schwerpunktkompetenzen):	Kommentar / Erläuterung:
AQ23	Innere Medizin	
AQ24	Innere Medizin und SP Angiologie	
AQ26	Innere Medizin und SP Gastroenterologie	

Nr.	Zusatz-Weiterbildung:	Kommentar / Erläuterung:
ZF15	Intensivmedizin	

B-[6].11.2 Pflegepersonal

	Anzahl	Ausbildungsdauer	Kommentar/ Erläuterung
Gesundheits- und Krankenpfleger und Gesundheits- und Krankenpflegerinnen	30,5 Vollkräfte	3 Jahre	
Gesundheits- und Kinderkrankenpfleger und Gesundheits- und Kinderkrankenpflegerinnen	0 Vollkräfte	3 Jahre	
Altenpfleger und Altenpflegerinnen	0 Vollkräfte	3 Jahre	
Pflegeassistenten und Pflegeassistentinnen	0 Vollkräfte	2 Jahre	
Krankenpflegehelfer und Krankenpflegehelferinnen	2,7 Vollkräfte	1 Jahr	
Pflegehelfer und Pflegehelferinnen	0 Vollkräfte	ab 200 Std. Basiskurs	
Entbindungspfleger und Hebammen	0 Personen	3 Jahre	
Operationstechnische Assistenten und Operationstechnische Assistentinnen	0 Vollkräfte	3 Jahre	

Pflegerische Fachexpertise der Abteilung

Nr.	Anerkannte Fachweiterbildung/ zusätzlicher akademischer Abschluss:	Kommentar / Erläuterung:
PQ03	Hygienefachkraft	
PQ05	Leitung von Stationen oder Funktionseinheiten	

Nr.	Zusatzqualifikation:	Kommentar / Erläuterung:
ZP02	Bobath	
ZP18	Dekubitusmanagement	
ZP04	Endoskopie/Funktionsdiagnostik	
ZP05	Entlassungsmanagement	
ZP08	Kinästhetik	
ZP00	Med. Dokumentations- und Kodierassistentin	
ZP10	Mentor und Mentorin	
ZP11	Notaufnahme	
ZP12	Praxisanleitung	
ZP19	Sturzmanagement	
ZP16	Wundmanagement	

B-[6].11.3 Spezielles therapeutisches Personal

Für die Innere Medizin steht folgendes spezielles therapeutisches Personal zur Verfügung:

Nr.	Spezielles therapeutisches Personal	Anzahl	Kommentar/ Erläuterung
SP04	Diätassistent und Diätassistentin	1 Vollkräfte	
SP43	Medizinisch-technischer Assistent und Medizinisch-technische Assistentin/Funktionspersonal	8 Vollkräfte	
SP21	Physiotherapeut und Physiotherapeutin	1 Vollkräfte	
SP25	Sozialarbeiter und Sozialarbeiterin	1 Vollkräfte	
SP28	Wundmanager und Wundmanagerin/Wundberater und Wundberaterin/Wundexperte und Wundexpertin/Wundbeauftragter und Wundbeauftragte	1 Vollkräfte	

B-[7] Fachabteilung Neurologie

B-[7].1 Name [Neurologie]

Neurologie

Art der Abteilung:

Hauptabteilung

Fachabteilungsschlüssel:

2800

Hausanschrift:

In der Humes

66346 Püttlingen

Telefon:

06898 / 55 - 2311

Fax:

06898 / 55 - 2072

E-Mail:

neurologie@kk-puettingen.de

Internet:

<http://www.krankenhaus-puettingen.de>

Chefärztinnen/-ärzte:

Titel:	Name, Vorname:	Funktion:	Tel. Nr., Email:	Sekretariat:	Belegarzt / KH-Arzt:
Dr.	Jäger, Helmut	Ärztlicher Direktor, Chefarzt	06898 - 55 - 2311 neurologie@kk- puettingen.de	Frau Bär	KH-Arzt

B-[7].2 Versorgungsschwerpunkte [Neurologie]

Nr.	Versorgungsschwerpunkte im Bereich Neurologie	Kommentar / Erläuterung
-----	--	-------------------------

Nr.	Versorgungsschwerpunkte im Bereich Neurologie	Kommentar / Erläuterung
VN03	Diagnostik und Therapie entzündlicher ZNS-Erkrankungen	
VN07	Diagnostik und Therapie gutartiger Tumoren des Gehirns	
VN06	Diagnostik und Therapie maligner Erkrankungen des Gehirns	
VN04	Diagnostik und Therapie neuroimmunologischer Erkrankungen	
VN02	Diagnostik und Therapie sonstiger neurovaskulärer Erkrankungen	
VN05	Diagnostik und Therapie von Anfallsleiden	
VN12	Diagnostik und Therapie von degenerativen Krankheiten des Nervensystems	
VN13	Diagnostik und Therapie von demyelinisierenden Krankheiten des Zentralnervensystems	
VN08	Diagnostik und Therapie von Erkrankungen der Hirnhäute	
VN11	Diagnostik und Therapie von extrapyramidalen Krankheiten und Bewegungsstörungen	
VN19	Diagnostik und Therapie von geriatrischen Erkrankungen	
VN16	Diagnostik und Therapie von Krankheiten im Bereich der neuromuskulären Synapse und des Muskels	
VN14	Diagnostik und Therapie von Krankheiten von Nerven, Nervenwurzeln und Nervenplexus	
VN15	Diagnostik und Therapie von Polyneuropathien und sonstigen Krankheiten des peripheren Nervensystems	
VN10	Diagnostik und Therapie von Systematrophien, die vorwiegend das Zentralnervensystem betreffen	

Nr.	Versorgungsschwerpunkte im Bereich Neurologie	Kommentar / Erläuterung
VN17	Diagnostik und Therapie von zerebraler Lähmung und sonstigen Lähmungssyndromen	
VN01	Diagnostik und Therapie von zerebrovaskulären Erkrankungen	
VN21	Neurologische Frührehabilitation	In einem Team von Logopäden, Ergotherapeuten, Physiotherapeuten sowie speziell ausgebildeten Ärzten können Patienten bereits unmittelbar nach einem neurologischen Erkrankungsfall in der Frührehabilitation behandelt werden.
VN18	Neurologische Notfall- und Intensivmedizin	
VN22	Schlafmedizin	Schlaflabor
VN00	Schwindeldiagnostik	
VN20	Spezialsprechstunde	Sprechstunden für Demenz, Multiple Sklerose, Parkinson
VN24	Stroke Unit	Eine individuelle Therapie und gezielte Überwachung von schwerst Erkrankten mit Schlaganfall und Hirnblutungen (intracerebrale Blutungen) auf der Schlaganfalleinheit (Stroke Unit) ermöglichen eine erhebliche Besserung der klinischen Befunde im Verlauf
VN00	Untersuchung des Autonomen Nervensystems	

B-[7].3 Medizinisch-pflegerische Leistungsangebote [Neurologie]

Nr.	Medizinisch-pflegerisches Leistungsangebot	Kommentar / Erläuterung
MP03	Angehörigenbetreuung/ -beratung/ -seminare	Demenz-Pfleges Schulung
MP06	Basale Stimulation	
MP00	Beratung/ Betreuung durch Sozialarbeiter	
MP09	Besondere Formen/ Konzepte der Betreuung von Sterbenden	Trauerbegleitung
MP11	Bewegungstherapie	
MP12	Bobath-Therapie	
MP13	Diabetiker-Schulung	
MP14	Diät- und Ernährungsberatung	

Nr.	Medizinisch-pflegerisches Leistungsangebot	Kommentar / Erläuterung
MP15	Entlassungsmanagement	
MP16	Ergotherapie	
MP18	Fußreflexzonenmassage	
MP25	Massage	
MP32	Physiotherapie/ Krankengymnastik	
MP33	Präventive Leistungsangebote/ Präventionskurse	Parkinsonsportgruppe
MP34	Psychologisches/ psychotherapeutisches Leistungsangebot/ Psychosozialdienst	
MP35	Rückenschule/ Haltungsschulung	
MP39	Spezielle Angebote zur Anleitung und Beratung von Patienten und Angehörigen	Beratung zur Sturzprophylaxe
MP40	Spezielle Entspannungstherapie	Progressive Muskelentspannung
MP42	Spezielles pflegerisches Leistungsangebot	
MP44	Stimm- und Sprachtherapie/ Logopädie	
MP47	Versorgung mit Hilfsmitteln/ Orthopädietechnik	
MP00	Wirbelsäulengymnastik	
MP51	Wundmanagement	spezielle Versorgung chronischer Wunden wie Dekubitus und Ulcus cruris
MP52	Zusammenarbeit mit/ Kontakt zu Selbsthilfegruppen	Demenzverein, Deutsche Parkinson Vereinigung

B-[7].4 Nicht-medizinische Serviceangebote [Neurologie]

Nr.	Serviceangebot	Kommentar / Erläuterung
SA01	Aufenthaltsräume	
SA55	Beschwerdemanagement	
SA39	Besuchsdienst/"Grüne Damen"	
SA23	Cafeteria	
SA44	Diät-/Ernährungsangebot	

Nr.	Serviceangebot	Kommentar / Erläuterung
SA41	Dolmetscherdienste	
SA03	Ein-Bett-Zimmer mit eigener Nasszelle	
SA13	Elektrisch verstellbare Betten	
SA24	Faxempfang für Patienten	
SA14	Fernsehgerät am Bett/ im Zimmer	
SA49	Fortbildungsangebote/Informationsveranstaltungen	
SA20	Frei wählbare Essenszusammenstellung (Komponentenwahl)	
SA26	Friseursalon	
SA46	Getränkeautomat	
SA28	Kiosk/ Einkaufsmöglichkeiten	
SA30	Klinikeigene Parkplätze für Besucher und Patienten	
SA21	Kostenlose Getränkebereitstellung (Mineralwasser)	
SA51	Orientierungshilfen	
SA33	Parkanlage	
SA56	Patientenfürsprache	
SA52	Postdienst	
SA34	Rauchfreies Krankenhaus	
SA17	Rundfunkempfang am Bett	
SA42	Seelsorge	
SA00	Sozialdienst	
SA18	Telefon	
SA09	Unterbringung Begleitperson	
SA19	Wertfach/ Tresor am Bett/ im Zimmer	
SA11	Zwei-Bett-Zimmer mit eigener Nasszelle	

B-[7].5 Fallzahlen [Neurologie]

Vollstationäre Fallzahl:

3087

Teilstationäre Fallzahl:

0

B-[7].6 Diagnosen nach ICD

B-[7].6.1 Hauptdiagnosen nach ICD

Rang	ICD-10- Ziffer*	Fallzahl:	Umgangssprachliche Bezeichnung:
1	G47	460	Schlafstörung
2	I67	435	Sonstige Krankheit der Blutgefäße im Gehirn
3	I63	229	Schlaganfall durch Verschluss eines Blutgefäßes im Gehirn - Hirninfarkt
4	G45	210	Kurzzeitige Durchblutungsstörung des Gehirns (TIA) bzw. verwandte Störungen
5	G20	138	Parkinson-Krankheit
6	G40	128	Anfallsleiden - Epilepsie
7	G44	101	Sonstiger Kopfschmerz
8	R55	60	Ohnmachtsanfall bzw. Kollaps
9	H81	59	Störung des Gleichgewichtsorgans
10	M54	57	Rückenschmerzen
11	G35	51	Chronisch entzündliche Krankheit des Nervensystems - Multiple Sklerose
12	Z29	43	Notwendigkeit von anderen krankheitsverhütenden Maßnahmen
13	S06	37	Verletzung des Schädelinneren
14	G91	36	Wasserkopf
15	G43	32	Migräne

* Hauptdiagnose gemäß der jeweils geltenden Fassung der Deutschen Kodierrichtlinien

B-[7].6.2 Weitere Kompetenzdiagnosen

keine Angaben

B-[7].7 Prozeduren nach OPS

B-[7].7.1 Durchgeführte Prozeduren nach OPS

Rang	OPS-301 Ziffer:	Anzahl:	Umgangssprachliche Bezeichnung:
1	1-208	2924	Messung von Gehirnströmen, die durch gezielte Reize ausgelöst werden (evozierte Potentiale)
2	1-207	2409	Messung der Gehirnströme - EEG
3	1-206	2349	Untersuchung der Nervenleitung - ENG
4	3-200	2177	Computertomographie (CT) des Schädels ohne Kontrastmittel
5	3-800	946	Kernspintomographie (MRT) des Schädels ohne Kontrastmittel
6	1-790	657	Untersuchung von Hirn-, Herz-, Muskel- bzw. Atmungsvorgängen während des Schlafes
7	1-266	651	Messung elektrischer Herzströme ohne einen über die Schlagader ins Herz gelegten Schlauch (Katheter)
8	1-204	583	Untersuchung der Hirnwasserräume
9	8-717	405	Einrichtung und Anpassung des Beatmungsgeräts zur Behandlung von Atemstörungen während des Schlafes
10	3-802	351	Kernspintomographie (MRT) von Wirbelsäule und Rückenmark ohne Kontrastmittel
11	8-981	307	Fachübergreifende neurologische Behandlung eines akuten Schlaganfalls
12	1-791	213	Untersuchung von Herz- und Lungenvorgängen während des Schlafes
13	3-821	160	Kernspintomographie (MRT) des Halses mit Kontrastmittel
14	3-820	150	Kernspintomographie (MRT) des Schädels mit Kontrastmittel
15	1-632	73	Untersuchung der Speiseröhre, des Magens und des Zwölffingerdarms durch eine Spiegelung

B-[7].7.2 Weitere Kompetenzprozeduren

keine Angaben

B-[7].8 Ambulante Behandlungsmöglichkeiten

Nr	Art der Ambulanz	Bezeichnung der Ambulanz	Nr. / Leistung	Kommentar / Erläuterung
----	------------------	-----------------------------	----------------	-------------------------

Nr	Art der Ambulanz	Bezeichnung der Ambulanz	Nr. / Leistung	Kommentar / Erläuterung
AM04	Ermächtigungsambulanz nach § 116 SGB V	Ermächtigungsambulanz	• Zuweisung durch niedergelassene Nervenärzte, Zuweisung durch ermächtigte Chefärzte, auf Überweisung von Internisten mit der Schwerpunktbezeichnung "Rheumatologie", Duplexsonographie (VN00)	
AM08	Notfallambulanz (24h)			
AM07	Privatambulanz			

B-[7].9 Ambulante Operationen nach § 115b SGB V

trifft nicht zu / entfällt

B-[7].10 Zulassung zum Durchgangs-Arztverfahren der Berufsgenossenschaft

nicht vorhanden

B-[7].11 Personelle Ausstattung

B-[7].11.1 Ärzte und Ärztinnen

	Anzahl	Kommentar/ Erläuterung
Ärzte und Ärztinnen insgesamt (außer Belegärzte und Belegärztinnen)	18 Vollkräfte	
davon Fachärzte und Fachärztinnen	5 Vollkräfte	
Belegärzte und Belegärztinnen (nach § 121 SGB V)	0 Personen	

Ärztliche Fachexpertise der Abteilung

Nr.	Facharztbezeichnung (Gebiete, Facharzt- und Schwerpunktkompetenzen):	Kommentar / Erläuterung:
AQ42	Neurologie	
AQ51	Psychiatrie und Psychotherapie	

Nr.	Zusatz-Weiterbildung:	Kommentar / Erläuterung:
ZF15	Intensivmedizin	
ZF26	Medizinische Informatik	
ZF36	Psychotherapie	
ZF37	Rehabilitationswesen	
ZF39	Schlafmedizin	

B-[7].11.2 Pflegepersonal

	Anzahl	Ausbildungsdauer	Kommentar/ Erläuterung
Gesundheits- und Krankenpfleger und Gesundheits- und Krankenpflegerinnen	35 Vollkräfte	3 Jahre	
Gesundheits- und Kinderkrankenpfleger und Gesundheits- und Kinderkrankenpflegerinnen	0 Vollkräfte	3 Jahre	
Altenpfleger und Altenpflegerinnen	1 Vollkräfte	3 Jahre	
Pflegeassistenten und Pflegeassistentinnen	0 Vollkräfte	2 Jahre	
Krankenpflegehelfer und Krankenpflegehelferinnen	1,5 Vollkräfte	1 Jahr	
Pflegehelfer und Pflegehelferinnen	0 Vollkräfte	ab 200 Std. Basiskurs	
Entbindungspfleger und Hebammen	0 Personen	3 Jahre	
Operationstechnische Assistenten und Operationstechnische Assistentinnen	0 Vollkräfte	3 Jahre	

Pflegerische Fachexpertise der Abteilung

Nr.	Anerkannte Fachweiterbildung/ zusätzlicher akademischer Abschluss:	Kommentar / Erläuterung:
PQ03	Hygienefachkraft	
PQ05	Leitung von Stationen oder Funktionseinheiten	

Nr.	Zusatzqualifikation:	Kommentar / Erläuterung:
ZP01	Basale Stimulation	

Nr.	Zusatzqualifikation:	Kommentar / Erläuterung:
ZP02	Bobath	
ZP18	Dekubitusmanagement	
ZP05	Entlassungsmanagement	
ZP08	Kinästhetik	
ZP10	Mentor und Mentorin	
ZP11	Notaufnahme	
ZP12	Praxisanleitung	
ZP19	Sturzmanagement	
ZP16	Wundmanagement	

B-[7].11.3 Spezielles therapeutisches Personal

Für die Neurologie steht folgendes spezielles therapeutisches Personal zur Verfügung:

Nr.	Spezielles therapeutisches Personal	Anzahl	Kommentar/ Erläuterung
SP05	Ergotherapeut und Ergotherapeutin/Arbeits- und Beschäftigungstherapeut und Arbeits- und Beschäftigungstherapeutin	1 Vollkräfte	
SP14	Logopäde und Logopädin/Sprachheilpädagogin und Sprachheilpädagogin/Klinischer Linguist und Klinische Linguistin/Sprechwissenschaftler und Sprechwissenschaftlerin/Phonetiker und Phonetikerin	1 Vollkräfte	
SP00	Pflegeüberleitung	1 Vollkräfte	
SP21	Physiotherapeut und Physiotherapeutin	1 Vollkräfte	
SP25	Sozialarbeiter und Sozialarbeiterin	1 Vollkräfte	
SP28	Wundmanager und Wundmanagerin/Wundberater und Wundberaterin/Wundexperte und Wundexpertin/Wundbeauftragter und Wundbeauftragte	1 Vollkräfte	

B-[8] Fachabteilung Radiologie

B-[8].1 Name [Radiologie]

Radiologie

Art der Abteilung:

Nicht bettenführende Abteilung/sonstige Organisationseinheit

Fachabteilungsschlüssel:

3751

Weitere Fachabteilungsschlüssel:

Nr.	Fachabteilung:
3200	Nuklearmedizin

Hausanschrift:

In der Humes

66346 Püttlingen

Telefon:

06898 / 55 - 2242

Fax:

06898 / 55 - 2068

E-Mail:

radiologie@kk-puettingen.de

Internet:

<http://www.krankenhaus-puettingen.de>

Chefärztinnen/-ärzte:

Titel:	Name, Vorname:	Funktion:	Tel. Nr., Email:	Sekretariat:	Belegarzt / KH-Arzt:
Dr.	Fenzl, Gerhard	Chefarzt	06898 - 55 - 2242 radiologie@kk- puettingen.de	Frau Altmeyer	KH-Arzt

B-[8].2 Versorgungsschwerpunkte [Radiologie]

Nr.	Versorgungsschwerpunkte im Bereich Radiologie	Kommentar / Erläuterung
VR15	Arteriographie	Neuroradiologie, Aortenprothesen Alle Gefäßregionen mit Perkutaner transluminaler Angioplastie und Stentversorgung.
VR26	Computergestützte Bilddatenanalyse mit 3D-Auswertung	CT und MRT alle Organe
VR27	Computergestützte Bilddatenanalyse mit 4D-Auswertung	CT, Neuroradiologie
VR10	Computertomographie (CT), nativ	Alle Organe und modernste Methoden
VR12	Computertomographie (CT), Spezialverfahren	Herz, Gelenke und Arthrographie, virtuelle Koloskopie
VR11	Computertomographie (CT) mit Kontrastmittel	Alle Organe und modernste Methoden
VR04	Duplexsonographie	Farbdoppler, Arterien, Venen
VR08	Fluoroskopie [Durchleuchtung] als selbständige Leistung	Alle Organe, Dick- / Dünndarm
VR41	Interventionelle Radiologie	
VR25	Knochendichtemessung (alle Verfahren)	QCT-Verfahren
VR01	Konventionelle Röntgenaufnahmen	Alle Körperregionen
VR22	Magnetresonanztomographie (MRT), nativ	Alle Organe
VR24	Magnetresonanztomographie (MRT), Spezialverfahren	Komplette Herzdiagnostik: Durchblutungsstörungen, Entzündungsdiagnostik, Ganzkörper-Magnetresonanztherapie, insbesondere Gefäße und Wirbelsäule
VR23	Magnetresonanztomographie (MRT) mit Kontrastmittel	Alle Organe
VX00	Mammographie	Digitale Speicherfolien
VR02	Native Sonographie	Schilddrüse, Nebenschilddrüse, Gefäße
VR18	Nuklearmedizinische diagnostische Verfahren	Alle modernen Diagnoseverfahren Skelett, Schilddrüse, Niere, Entzündungen
VR16	Phlebographie	Varizendiagnostik, Nierenschunt-Darstellung
VR09	Projektionsradiographie mit Kontrastmittelverfahren	

Nr.	Versorgungsschwerpunkte im Bereich Radiologie	Kommentar / Erläuterung
VR07	Projektionsradiographie mit Spezialverfahren	
VR29	Quantitative Bestimmung von Parametern	Herzfunktionsparameter, Nierenfunktion, Knochendichte
VR19	Single-Photon-Emissionscomputertomographie (SPECT)	Alle Körperregionen
VR47	Tumorembolisation	

B-[8].3 Medizinisch-pflegerische Leistungsangebote [Radiologie]

trifft nicht zu / entfällt

B-[8].4 Nicht-medizinische Serviceangebote [Radiologie]

Nr.	Serviceangebot	Kommentar / Erläuterung
SA01	Aufenthaltsräume	
SA55	Beschwerdemanagement	
SA23	Cafeteria	
SA41	Dolmetscherdienste	
SA49	Fortbildungsangebote/Informationsveranstaltungen	
SA28	Kiosk/Einkaufsmöglichkeiten	
SA30	Klinikeigene Parkplätze für Besucher und Patienten	
SA21	Kostenlose Getränkebereitstellung (Mineralwasser)	
SA51	Orientierungshilfen	
SA33	Parkanlage	

B-[8].5 Fallzahlen [Radiologie]

Vollstationäre Fallzahl:

0

Teilstationäre Fallzahl:

0

B-[8].6 Diagnosen nach ICD

trifft nicht zu / entfällt

B-[8].6.1 Hauptdiagnosen nach ICD

trifft nicht zu / entfällt

B-[8].6.2 Weitere Kompetenzdiagnosen

trifft nicht zu / entfällt

B-[8].7 Prozeduren nach OPS

trifft nicht zu / entfällt

B-[8].7.1 Durchgeführte Prozeduren nach OPS

trifft nicht zu / entfällt

B-[8].7.2 Weitere Kompetenzprozeduren

trifft nicht zu / entfällt

B-[8].8 Ambulante Behandlungsmöglichkeiten

Nr	Art der Ambulanz	Bezeichnung der Ambulanz	Nr. / Leistung	Kommentar / Erläuterung
----	------------------	--------------------------	----------------	-------------------------

Nr	Art der Ambulanz	Bezeichnung der Ambulanz	Nr. / Leistung	Kommentar / Erläuterung
AM04	Ermächtigungsambulanz nach § 116 SGB V	Ermächtigungsambulanz	• Arteriographie, PTA, Stentung, Dünndarmkontrast, Myelographie, konventionelle Diagnostik und Mammographie, Vakuumstanzbiopsie, digital stereotaktisch (VR00)	Arteriographie aller Gefäßregionen und Therapie wie Ballondehnung (PTA) und Stentung, auf Überweisung von ermächtigten Ärzten des Hauses konventionelle Diagnostik und Mammographie, Vakuumstanzbiopsie
AM07	Privatambulanz			

B-[8].9 Ambulante Operationen nach § 115b SGB V

trifft nicht zu / entfällt

B-[8].10 Zulassung zum Durchgangs-Arztverfahren der Berufsgenossenschaft

nicht vorhanden

B-[8].11 Personelle Ausstattung

B-[8].11.1 Ärzte und Ärztinnen

	Anzahl	Kommentar/ Erläuterung
Ärzte und Ärztinnen insgesamt (außer Belegärzte und Belegärztinnen)	10,3 Vollkräfte	
davon Fachärzte und Fachärztinnen	5,8 Vollkräfte	
Belegärzte und Belegärztinnen (nach § 121 SGB V)	0 Personen	

Ärztliche Fachexpertise der Abteilung

Nr.	Facharztbezeichnung (Gebiete, Facharzt- und Schwerpunktkompetenzen):	Kommentar / Erläuterung:
AQ44	Nuklearmedizin	
AQ54	Radiologie	
AQ56	Radiologie, SP Neuroradiologie	

Nr.	Zusatz-Weiterbildung:	Kommentar / Erläuterung:
ZF00	Interventionelle Radiologie	

B-[8].11.2 Pflegepersonal

	Anzahl	Ausbildungsdauer	Kommentar/ Erläuterung
Gesundheits- und Krankenpfleger und Gesundheits- und Krankenpflegerinnen	0 Vollkräfte	3 Jahre	
Gesundheits- und Kinderkrankenpfleger und Gesundheits- und Kinderkrankenpflegerinnen	0 Vollkräfte	3 Jahre	
Altenpfleger und Altenpflegerinnen	0 Vollkräfte	3 Jahre	
Pflegeassistenten und Pflegeassistentinnen	0 Vollkräfte	2 Jahre	
Krankenpflegehelfer und Krankenpflegehelferinnen	0 Vollkräfte	1 Jahr	
Pflegehelfer und Pflegehelferinnen	0 Vollkräfte	ab 200 Std. Basiskurs	
Entbindungspfleger und Hebammen	0 Personen	3 Jahre	
Operationstechnische Assistenten und Operationstechnische Assistentinnen	0 Vollkräfte	3 Jahre	

Pflegerische Fachexpertise der Abteilung

Nr.	Anerkannte Fachweiterbildung/ zusätzlicher akademischer Abschluss:	Kommentar / Erläuterung:
PQ03	Hygienefachkraft	

B-[8].11.3 Spezielles therapeutisches Personal

Für die Radiologie steht folgendes spezielles therapeutisches Personal zur Verfügung:

Nr.	Spezielles therapeutisches Personal	Anzahl	Kommentar/ Erläuterung
SP43	Medizinisch-technischer Assistent und Medizinisch-technische Assistentin/Funktionspersonal	10 Vollkräfte	

B-[9] Fachabteilung Innere Medizin/Schwerpunkt Naturheilkunde

B-[9].1 Name [Innere Medizin/Schwerpunkt Naturheilkunde]

Innere Medizin/Schwerpunkt Naturheilkunde

Art der Abteilung:

Hauptabteilung

Fachabteilungsschlüssel:

0154

Hausanschrift:

In der Humes

66346 Püttlingen

Telefon:

06898 / 55 - 2602

Fax:

06898 / 55 - 2487

E-Mail:

dknp@kk-puettingen.de

Internet:

<http://www.dknp.de>

Chefärztinnen/-ärzte:

Titel:	Name, Vorname:	Funktion:	Tel. Nr., Email:	Sekretariat:	Belegarzt / KH-Arzt:
Prof. Dr. med.	Stimpel, Michael	Chefarzt	06898 - 55 - 2602 dknp@kk- puettingen.de	Frau Anschütz	KH-Arzt

B-[9].2 Versorgungsschwerpunkte [Innere Medizin/Schwerpunkt Naturheilkunde]

Nr.	Versorgungsschwerpunkte im Bereich Innere Medizin/Schwerpunkt Naturheilkunde	Kommentar / Erläuterung
-----	--	-------------------------

Nr.	Versorgungsschwerpunkte im Bereich Innere Medizin/Schwerpunkt Naturheilkunde	Kommentar / Erläuterung
VI07	Diagnostik und Therapie der Hypertonie [Hochdruckkrankheit]	Insbesondere schwer einstellbare Hypertonie bzw. Abklärung sekundärer Hypertonieformen
VG00	Diagnostik und Therapie gynäkologisch hochgradig chronifizierter Krankheits- und Schmerzzustände	Integrative Medizin als fachübergreifendes therapeutisches Gesamtkonzept entsprechend dem biopsychosozialen Krankheitsmodell chronifizierter Patienten
VI00	Diagnostik und Therapie internistisch hochgradig chronifizierter Krankheits- und Schmerzzustände	Integrative Medizin als fachübergreifendes therapeutisches Gesamtkonzept entsprechend dem biopsychosozialen Krankheitsmodell chronifizierter Patienten
VN00	Diagnostik und Therapie neurologischer hochgradig chronifizierter Krankheits- und Schmerzzustände	Integrative Medizin als fachübergreifendes therapeutisches Gesamtkonzept entsprechend dem biopsychosozialen Krankheitsmodell chronifizierter Patienten
VO00	Diagnostik und Therapie orthopädisch hochgradig chronifizierter Krankheits- und Schmerzzustände	Integrative Medizin als fachübergreifendes therapeutisches Gesamtkonzept entsprechend dem biopsychosozialen Krankheitsmodell chronifizierter Patienten
VI03	Diagnostik und Therapie sonstiger Formen der Herzkrankheit	Nicht-invasive kardiologische Diagnostik
VI10	Diagnostik und Therapie von endokrinen Ernährungs- und Stoffwechselkrankheiten (Diabetes, Schilddrüse, ..)	
VI26	Naturheilkunde	Im Rahmen der multimodalen Komplexbehandlung
VI27	Spezialsprechstunde	Arterielle Hypertonie (Hochdruckkrankheit), Adipositas(Übergewicht)/Stoffwechselstörungen, Komplementäre Beratung für Krebspatienten, Sportmedizin

B-[9].3 Medizinisch-pflegerische Leistungsangebote [Innere Medizin/Schwerpunkt Naturheilkunde]

Nr.	Medizinisch-pflegerisches Leistungsangebot	Kommentar / Erläuterung
MP02	Akupunktur	Ambulant als Einzelmaßnahme und stationär im Rahmen der multimodalen Komplextherapie
MP03	Angehörigenbetreuung/ -beratung/ -seminare	

Nr.	Medizinisch-pflegerisches Leistungsangebot	Kommentar / Erläuterung
MP04	Atemgymnastik	Im Rahmen der multimodalen Komplextherapie
MP10	Bewegungsbad/ Wassergymnastik	Im Rahmen der multimodalen Komplextherapie
MP14	Diät- und Ernährungsberatung	Im Rahmen der multimodalen Komplextherapie
MP00	Heilfasten	
MP24	Lymphdrainage	
MP28	Naturheilverfahren	Im Rahmen der multimodalen Komplextherapie
MP00	Ordnungstherapie	
MP29	Osteopathie/ Chiropraktik	Im Rahmen der multimodalen Komplextherapie
MP31	Physikalische Therapie	Im Rahmen der multimodalen Komplextherapie
MP32	Physiotherapie/ Krankengymnastik	Im Rahmen der multimodalen Komplextherapie
MP35	Rückenschule/ Haltungsschulung	Im Rahmen der multimodalen Komplextherapie
MP37	Schmerztherapie/ -management	
MP39	Spezielle Angebote zur Anleitung und Beratung von Patienten und Angehörigen	
MP40	Spezielle Entspannungstherapie	
MP46	Traditionelle chinesische Medizin	
MP48	Wärme- u. Kälteanwendungen	
MP00	Wirbelsäulengymnastik	
MP52	Zusammenarbeit mit/ Kontakt zu Selbsthilfegruppen	

B-[9].4 Nicht-medizinische Serviceangebote [Innere Medizin/Schwerpunkt Naturheilkunde]

Nr.	Serviceangebot	Kommentar / Erläuterung
SA12	Balkon/ Terrasse	
SA55	Beschwerdemanagement	
SA23	Cafeteria	
SA44	Diät-/Ernährungsangebot	
SA41	Dolmetscherdienste	

Nr.	Serviceangebot	Kommentar / Erläuterung
SA03	Ein-Bett-Zimmer mit eigener Nasszelle	
SA13	Elektrisch verstellbare Betten	
SA24	Faxempfang für Patienten	
SA26	Friseursalon	
SA28	Kiosk/ Einkaufsmöglichkeiten	
SA30	Klinikeigene Parkplätze für Besucher und Patienten	
SA21	Kostenlose Getränkebereitstellung (Mineralwasser)	
SA51	Orientierungshilfen	
SA33	Parkanlage	
SA56	Patientenfürsprache	
SA34	Rauchfreies Krankenhaus	
SA06	Rollstuhlgerechte Nasszellen	
SA18	Telefon	
SA19	Wertfach/ Tresor am Bett/ im Zimmer	
SA11	Zwei-Bett-Zimmer mit eigener Nasszelle	

B-[9].5 Fallzahlen [Innere Medizin/Schwerpunkt Naturheilkunde]

Vollstationäre Fallzahl:

303

Teilstationäre Fallzahl:

0

B-[9].6 Diagnosen nach ICD

B-[9].6.1 Hauptdiagnosen nach ICD

Rang	ICD-10- Ziffer*	Fallzahl:	Umgangssprachliche Bezeichnung:
1	R52	235	Schmerz

Rang	ICD-10- Ziffer*	Fallzahl:	Umgangssprachliche Bezeichnung:
2	M79	15	Sonstige Krankheit des Weichteilgewebes
3	Z73	11	Probleme mit Bezug auf Schwierigkeiten bei der Lebensbewältigung
4	I10	6	Bluthochdruck ohne bekannte Ursache
5	E88	<= 5	Sonstige Stoffwechselstörung
5	F32	<= 5	Phase der Niedergeschlagenheit - Depressive Episode
5	F48	<= 5	Sonstige psychische Störung, die mit Ängsten, Zwängen bzw. Panikattacken einhergeht
5	F50	<= 5	Essstörungen, inkl. Magersucht (Anorexie) und Ess-Brech-Sucht (Bulimie)
5	G43	<= 5	Migräne
5	H81	<= 5	Störung des Gleichgewichtsorgans
5	I11	<= 5	Bluthochdruck mit Herzkrankheit
5	I25	<= 5	Herzkrankheit durch anhaltende (chronische) Durchblutungsstörungen des Herzens
5	K58	<= 5	Reizdarm
5	M06	<= 5	Sonstige anhaltende (chronische) Entzündung mehrerer Gelenke
5	M13	<= 5	Sonstige Gelenkentzündung

* Hauptdiagnose gemäß der jeweils geltenden Fassung der Deutschen Kodierrichtlinien

B-[9].6.2 Weitere Kompetenzdiagnosen

keine Angaben

B-[9].7 Prozeduren nach OPS

B-[9].7.1 Durchgeführte Prozeduren nach OPS

Rang	OPS-301 Ziffer:	Anzahl:	Umgangssprachliche Bezeichnung:
1	8-975	185	Naturheilkundliche bzw. anthroposophische fachübergreifende Behandlung
2	1-632	28	Untersuchung der Speiseröhre, des Magens und des Zwölffingerdarms durch eine Spiegelung
3	1-440	27	Entnahme einer Gewebeprobe (Biopsie) aus dem oberem Verdauungstrakt, den Gallengängen bzw. der Bauchspeicheldrüse bei einer Spiegelung
4	3-203	20	Computertomographie (CT) der Wirbelsäule und des Rückenmarks ohne Kontrastmittel
5	3-802	14	Kernspintomographie (MRT) von Wirbelsäule und Rückenmark ohne Kontrastmittel
6	1-650	11	Untersuchung des Dickdarms durch eine Spiegelung - Koloskopie

Rang	OPS-301 Ziffer:	Anzahl:	Umgangssprachliche Bezeichnung:
7	3-806	8	Kernspintomographie (MRT) des Muskel-Skelett-Systems ohne Kontrastmittel
8	3-225	7	Computertomographie (CT) des Bauches mit Kontrastmittel
9	1-444	6	Entnahme einer Gewebeprobe (Biopsie) aus dem unteren Verdauungstrakt bei einer Spiegelung
9	3-800	6	Kernspintomographie (MRT) des Schädels ohne Kontrastmittel
11	3-200	<= 5	Computertomographie (CT) des Schädels ohne Kontrastmittel
11	3-220	<= 5	Computertomographie (CT) des Schädels mit Kontrastmittel
11	3-222	<= 5	Computertomographie (CT) des Brustkorbes mit Kontrastmittel
11	3-228	<= 5	Computertomographie (CT) der Blutgefäße außer der großen, herznahen Schlagadern und Venen mit Kontrastmittel
11	3-24x	<= 5	Andere spezielle Verfahren mithilfe der Computertomographie (CT)

B-[9].7.2 Weitere Kompetenzprozeduren

keine Angaben

B-[9].8 Ambulante Behandlungsmöglichkeiten

Nr	Art der Ambulanz	Bezeichnung der Ambulanz	Nr. / Leistung	Kommentar / Erläuterung
AM00	2Prevent- Institut	2Prevent-Institut für präventivmedizinische Diagnostik und Sportmedizin		Check-ups, Lebensstilanalysen, Beratung, Leistungsdiagnostik, Trainingsanalyse, Coaching
AM07	Privatambulanz	Internistische Privatambulanz		Diagnostik und Therapie internistischer Erkrankungen

Nr	Art der Ambulanz	Bezeichnung der Ambulanz	Nr. / Leistung	Kommentar / Erläuterung
AM07	Privatambulanz	Naturheilkundliche Privatambulanz		Naturheilkundlich-orientierte Behandlungsverfahren in Ergänzung zu schulmedizinischer Diagnostik und Therapie einschließlich Akupunktur
AM00	Sprechstunde	Komplementärmed./naturheilkundliche Beratungssprechstunde für Krebspatienten		Beratung, Zweitmeinung

B-[9].9 Ambulante Operationen nach § 115b SGB V

trifft nicht zu / entfällt

B-[9].10 Zulassung zum Durchgangs-Arztverfahren der Berufsgenossenschaft

nicht vorhanden

B-[9].11 Personelle Ausstattung

B-[9].11.1 Ärzte und Ärztinnen

	Anzahl	Kommentar/ Erläuterung
Ärzte und Ärztinnen insgesamt (außer Belegärzte und Belegärztinnen)	2,9 Vollkräfte	
davon Fachärzte und Fachärztinnen	2,9 Vollkräfte	
Belegärzte und Belegärztinnen (nach § 121 SGB V)	0 Personen	

Ärztliche Fachexpertise der Abteilung

Nr.	Facharztbezeichnung (Gebiete, Facharzt- und	Kommentar / Erläuterung:

Nr.	Facharztbezeichnung (Gebiete, Facharzt- und Schwerpunktkompetenzen):	Kommentar / Erläuterung:
AQ01	Anästhesiologie	
AQ23	Innere Medizin	

Nr.	Zusatz-Weiterbildung:	Kommentar / Erläuterung:
ZF47	Ernährungsmedizin	
ZF27	Naturheilverfahren	
ZF44	Sportmedizin	

B-[9].11.2 Pflegepersonal

	Anzahl	Ausbildungsdauer	Kommentar/ Erläuterung
Gesundheits- und Krankenpfleger und Gesundheits- und Krankenpflegerinnen	7 Vollkräfte	3 Jahre	
Gesundheits- und Kinderkrankenschwester und Gesundheits- und Kinderkrankenschwestern	0 Vollkräfte	3 Jahre	
Altenpfleger und Altenpflegerinnen	0 Vollkräfte	3 Jahre	
Pflegeassistenten und Pflegeassistentinnen	0 Vollkräfte	2 Jahre	
Krankenpflegehelfer und Krankenpflegehelferinnen	0 Vollkräfte	1 Jahr	
Pflegehelfer und Pflegehelferinnen	0 Vollkräfte	ab 200 Std. Basiskurs	
Entbindungspfleger und Hebammen	0 Personen	3 Jahre	
Operationstechnische Assistenten und Operationstechnische Assistentinnen	0 Vollkräfte	3 Jahre	

Pflegerische Fachexpertise der Abteilung

Nr.	Anerkannte Fachweiterbildung/ zusätzlicher akademischer Abschluss:	Kommentar / Erläuterung:
PQ03	Hygienefachkraft	
PQ05	Leitung von Stationen oder Funktionseinheiten	

Nr.	Zusatzqualifikation:	Kommentar / Erläuterung:
ZP12	Praxisanleitung	

B-[9].11.3 Spezielles therapeutisches Personal

Für die Innere Medizin/Schwerpunkt Naturheilkunde steht folgendes spezielles therapeutisches Personal zur Verfügung:

Nr.	Spezielles therapeutisches Personal	Anzahl	Kommentar/ Erläuterung
SP39	Heilpraktiker und Heilpraktikerin/Homöopath und Homöopathin	3 Vollkräfte	
SP17	Oecotrophologe und Oecotrophologin/Ernährungswissenschaftler und Ernährungswissenschaftlerin	1,5 Vollkräfte	
SP00	Ordnungstherapeut	1 Vollkräfte	
SP21	Physiotherapeut und Physiotherapeutin	1 Vollkräfte	
SP24	Psychologischer Psychotherapeut und Psychologische Psychotherapeutin	1 Vollkräfte	
SP46	Sportlehrer und Sportlehrerin/Gymnastiklehrer und Gymnastiklehrerin/Sportpädagoge und Sportpädagogin	3 Vollkräfte	

B-[10] Fachabteilung Schmerztherapie

B-[10].1 Name [Schmerztherapie]

Schmerztherapie

Art der Abteilung:

Hauptabteilung

Fachabteilungsschlüssel:

3753

Hausanschrift:

In der Humes

66346 Püttlingen

Telefon:

06898 / 55 - 2047

Fax:

06898 / 55 - 2016

E-Mail:

schmerztherapie@kk-puettingen.de

Internet:

<http://www.krankenhaus-puettingen.de>

Chefärztinnen/-ärzte:

Titel:	Name, Vorname:	Funktion:	Tel. Nr., Email:	Sekretariat:	Belegarzt / KH-Arzt:
	Feisel, Christian	Ärztliche Leitung	06898 - 55 - 2047 schmerztherapie@kk-puettingen.de	Frau Rupp	KH-Arzt

B-[10].2 Versorgungsschwerpunkte [Schmerztherapie]

Nr.	Versorgungsschwerpunkte im Bereich Schmerztherapie	Kommentar / Erläuterung
-----	--	-------------------------

Nr.	Versorgungsschwerpunkte im Bereich Schmerztherapie	Kommentar / Erläuterung
VX00	algesiologische Untersuchung	Schmerzanamnese, Schmerzanalyse
VX00	Interdisziplinäre Schmerzdiagnostik	Alle Fachabteilungen des Krankenhauses
VX00	Interventionelle Diagnostik	Diagnostische Ausschalten der Schmerzleitung
VX00	Interventionelle Schmerztherapie	
VX00	Minimalinvasive Therapie	Katheterv Verfahren, Diskographie, Endoskopie etc. mit eigenem Eingriffsraum
VX00	Radiofrequenztherapie (gepulst)	Ändern der Schmerzleitung ohne Zerstörung von Nerven und Gewebe
VO18	Schmerztherapie/Multimodale Schmerztherapie	
VC58	Spezialsprechstunde	Schmerzambulanz, Kopfschmerz, Rückenschmerz, Neuropathischer Schmerz, Tumorschmerz
VX00	Verhaltenstherapie	Eigener Psychotherapeut

B-[10].3 Medizinisch-pflegerische Leistungsangebote [Schmerztherapie]

Nr.	Medizinisch-pflegerisches Leistungsangebot	Kommentar / Erläuterung
MP01	Akupressur	
MP02	Akupunktur	
MP03	Angehörig enbetreuung/ -beratung/ -seminare	
MP04	Atemgymnastik	
MP06	Basale Stimulation	
MP00	Beratung/ Betreuung durch Sozialarbeiter	
MP08	Berufsberatung/ Rehabilitationsberatung	
MP10	Bewegungsbad/ Wassergymnastik	
MP11	Bewegungstherapie	
MP57	Biofeedback-Therapie	

Nr.	Medizinisch-pflegerisches Leistungsangebot	Kommentar / Erläuterung
MP14	Diät- und Ernährungsberatung	
MP24	Lymphdrainage	
MP25	Massage	
MP29	Osteopathie/ Chiropraktik	
MP32	Physiotherapie/ Krankengymnastik	
MP33	Präventive Leistungsangebote/ Präventionskurse	
MP60	Propriozeptive neuromuskuläre Fazilitation (PNF)	
MP34	Psychologisches/ psychotherapeutisches Leistungsangebot/ Psychosozialdienst	
MP35	Rückenschule/ Haltungsschulung	
MP37	Schmerztherapie/ -management	
MP39	Spezielle Angebote zur Anleitung und Beratung von Patienten und Angehörigen	
MP40	Spezielle Entspannungstherapie	
MP42	Spezielles pflegerisches Leistungsangebot	
MP47	Versorgung mit Hilfsmitteln/ Orthopädietechnik	
MP48	Wärme- u. Kälteanwendungen	
MP00	Wirbelsäulengymnastik	
MP51	Wundmanagement	
MP52	Zusammenarbeit mit/ Kontakt zu Selbsthilfegruppen	
MP68	Zusammenarbeit mit Pflegeeinrichtungen/Angebot ambulanter Pflege/Kurzzeitpflege	

B-[10].4 Nicht-medizinische Serviceangebote [Schmerztherapie]

Nr.	Serviceangebot	Kommentar / Erläuterung
SA01	Aufenthaltsräume	
SA12	Balkon/ Terrasse	
SA55	Beschwerdemanagement	
SA39	Besuchsdienst/"Grüne Damen"	
SA23	Cafeteria	
SA41	Dolmetscherdienste	
SA03	Ein-Bett-Zimmer mit eigener Nasszelle	
SA13	Elektrisch verstellbare Betten	
SA24	Faxempfang für Patienten	
SA14	Fernsehgerät am Bett/ im Zimmer	
SA49	Fortbildungsangebote/Informationsveranstaltungen	
SA20	Frei wählbare Essenszusammenstellung (Komponentenwahl)	
SA26	Friseursalon	
SA28	Kiosk/ Einkaufsmöglichkeiten	
SA30	Klinikeigene Parkplätze für Besucher und Patienten	
SA21	Kostenlose Getränkebereitstellung (Mineralwasser)	
SA51	Orientierungshilfen	
SA33	Parkanlage	
SA00	Patientenfürsprecher	
SA34	Rauchfreies Krankenhaus	
SA06	Rollstuhlgerechte Nasszellen	
SA17	Rundfunkempfang am Bett	
SA42	Seelsorge	
SA00	Sozialdienst	
SA18	Telefon	
SA09	Unterbringung Begleitperson	

Nr.	Serviceangebot	Kommentar / Erläuterung
SA19	Wertfach/ Tresor am Bett/ im Zimmer	
SA11	Zwei-Bett-Zimmer mit eigener Nasszelle	

B-[10].5 Fallzahlen [Schmerztherapie]

Vollstationäre Fallzahl:

143

Teilstationäre Fallzahl:

0

B-[10].6 Diagnosen nach ICD

B-[10].6.1 Hauptdiagnosen nach ICD

Rang	ICD-10- Ziffer*	Fallzahl:	Umgangssprachliche Bezeichnung:
1	M47	83	Gelenkverschleiß (Arthrose) der Wirbelsäule
2	M54	29	Rückenschmerzen
3	F45	7	Störung, bei der sich ein seelischer Konflikt durch körperliche Beschwerden äußert - Somatoforme Störung
4	G54	<= 5	Krankheit von Nervenwurzeln bzw. Nervengeflechten
4	M15	<= 5	Verschleiß (Arthrose) an mehreren Gelenken
4	M45	<= 5	Entzündung der Wirbelsäule und der Darm-Kreuzbeingelenke mit Schmerzen und Versteifung - Spondylitis ankylosans
4	M51	<= 5	Sonstiger Bandscheibenschaden
4	M53	<= 5	Sonstige Krankheit der Wirbelsäule bzw. des Rückens[, die nicht an anderen Stellen der internationalen Klassifikation der Krankheiten (ICD-10) eingeordnet ist]
4	M79	<= 5	Sonstige Krankheit des Weichteilgewebes
4	M96	<= 5	Krankheit des Muskel-Skelett-Systems nach medizinischen Maßnahmen
4	R52	<= 5	Schmerz
4	S22	<= 5	Knochenbruch der Rippe(n), des Brustbeins bzw. der Brustwirbelsäule

* Hauptdiagnose gemäß der jeweils geltenden Fassung der Deutschen Kodierrichtlinien

B-[10].6.2 Weitere Kompetenzdiagnosen

keine Angaben

B-[10].7 Prozeduren nach OPS

B-[10].7.1 Durchgeführte Prozeduren nach OPS

Rang	OPS-301 Ziffer:	Anzahl:	Umgangssprachliche Bezeichnung:
1	8-650	124	Behandlung mit elektrischem Strom, meist direkt über die Haut
2	8-918	117	Fachübergreifende Behandlung von Patienten mit lang andauernden Schmerzen
3	8-914	46	Schmerzbehandlung mit Einspritzen eines Betäubungsmittels an eine Nervenwurzel bzw. an einen wirbelsäulennahen Nerven
4	9-411	42	Bestimmtes psychotherapeutisches Verfahren, bei der Patienten in Gruppen behandelt werden - Gruppentherapie
5	9-410	38	Bestimmtes psychotherapeutisches Verfahren, bei der ein Patient einzeln behandelt wird - Einzeltherapie
6	1-911	31	Erweiterte, mit Apparaten überwachte Untersuchung von Schmerzen mit der Möglichkeit der Gabe von Medikamenten sowie einheitlicher Erfolgskontrolle
7	8-020	24	Behandlung durch Einspritzen von Medikamenten in Organe bzw. Gewebe oder Entfernung von Ergüssen z.B. aus Gelenken
8	3-203	13	Computertomographie (CT) der Wirbelsäule und des Rückenmarks ohne Kontrastmittel
9	3-802	11	Kernspintomographie (MRT) von Wirbelsäule und Rückenmark ohne Kontrastmittel
10	3-705	7	Bildgebendes Verfahren zur Darstellung des Muskel-Skelett-Systems mittels radioaktiver Strahlung (Szintigraphie)
10	8-910	7	Regionale Schmerzbehandlung durch Einbringen eines Betäubungsmittels in einen Spaltraum im Wirbelkanal (Epiduralraum)
12	8-917	6	Schmerzbehandlung mit Einspritzen eines Betäubungsmittels in Gelenke der Wirbelsäule
13	3-225	<= 5	Computertomographie (CT) des Bauches mit Kontrastmittel
13	3-24x	<= 5	Andere spezielle Verfahren mithilfe der Computertomographie (CT)
13	3-733	<= 5	Bildgebendes Verfahren zur Darstellung der Knochen mittels radioaktiver Strahlung und Computertomographie (SPECT)

B-[10].7.2 Weitere Kompetenzprozeduren

keine Angaben

B-[10].8 Ambulante Behandlungsmöglichkeiten

Nr	Art der Ambulanz	Bezeichnung der Ambulanz	Nr. / Leistung	Kommentar / Erläuterung
AM06	Bestimmung zur ambulanten Behandlung nach § 116b SGB V		• CT-/MRT-gestützte interventionelle schmerztherapeutische Leistungen (LK01)	
AM07	Privatambulanz			
AM11	Vor- und nachstationäre Leistungen nach § 115a SGB V			

B-[10].9 Ambulante Operationen nach § 115b SGB V

trifft nicht zu / entfällt

B-[10].10 Zulassung zum Durchgangs-Arztverfahren der Berufsgenossenschaft

nicht vorhanden

B-[10].11 Personelle Ausstattung

B-[10].11.1 Ärzte und Ärztinnen

	Anzahl	Kommentar/ Erläuterung
Ärzte und Ärztinnen insgesamt (außer Belegärzte und Belegärztinnen)	3 Vollkräfte	
davon Fachärzte und Fachärztinnen	2 Vollkräfte	
Belegärzte und Belegärztinnen (nach § 121 SGB V)	0 Personen	

Ärztliche Fachexpertise der Abteilung

Nr.	Facharztbezeichnung (Gebiete, Facharzt- und Schwerpunktcompetenzen):	Kommentar / Erläuterung:
AQ01	Anästhesiologie	
AQ61	Orthopädie	

Nr.	Zusatz-Weiterbildung:	Kommentar / Erläuterung:
ZF02	Akupunktur	
ZF00	Chirotherapie	
ZF15	Intensivmedizin	
ZF28	Notfallmedizin	
ZF42	Spezielle Schmerztherapie	

B-[10].11.2 Pflegepersonal

	Anzahl	Ausbildungsdauer	Kommentar/ Erläuterung
Gesundheits- und Krankenpfleger und Gesundheits- und Krankenpflegerinnen	6 Vollkräfte	3 Jahre	
Gesundheits- und Kinderkrankenpfleger und Gesundheits- und Kinderkrankenpflegerinnen	0 Vollkräfte	3 Jahre	
Altenpfleger und Altenpflegerinnen	0 Vollkräfte	3 Jahre	
Pflegeassistenten und Pflegeassistentinnen	0 Vollkräfte	2 Jahre	
Krankenpflegehelfer und Krankenpflegehelferinnen	0 Vollkräfte	1 Jahr	
Pflegehelfer und Pflegehelferinnen	0 Vollkräfte	ab 200 Std. Basiskurs	
Entbindungspfleger und Hebammen	0 Personen	3 Jahre	
Operationstechnische Assistenten und Operationstechnische Assistentinnen	0 Vollkräfte	3 Jahre	

Pflegerische Fachexpertise der Abteilung

Nr.	Anerkannte Fachweiterbildung/ zusätzlicher akademischer Abschluss:	Kommentar / Erläuterung:

Nr.	Anerkannte Fachweiterbildung/ zusätzlicher akademischer Abschluss:	Kommentar / Erläuterung:
PQ03	Hygienefachkraft	
PQ05	Leitung von Stationen oder Funktionseinheiten	

Nr.	Zusatzqualifikation:	Kommentar / Erläuterung:
ZP05	Entlassungsmanagement	
ZP08	Kinästhetik	
ZP00	Med. Dokumentations- und Kodierassistentin	
ZP10	Mentor und Mentorin	
ZP12	Praxisanleitung	
ZP14	Schmerzmanagement	
ZP19	Sturzmanagement	

B-[10].11.3 Spezielles therapeutisches Personal

Für die Schmerztherapie steht folgendes spezielles therapeutisches Personal zur Verfügung:

Nr.	Spezielles therapeutisches Personal	Anzahl	Kommentar/ Erläuterung
SP04	Diätassistent und Diätassistentin	1 Vollkräfte	
SP15	Masseur/Medizinischer Bademeister und Masseurin/Medizinische Bademeisterin	1 Vollkräfte	
SP21	Physiotherapeut und Physiotherapeutin	1 Vollkräfte	
SP24	Psychologischer Psychotherapeut und Psychologische Psychotherapeutin	1 Vollkräfte	
SP25	Sozialarbeiter und Sozialarbeiterin	1 Vollkräfte	
SP28	Wundmanager und Wundmanagerin/Wundberater und Wundberaterin/Wundexperte und Wundexpertin/Wundbeauftragter und Wundbeauftragte	1 Vollkräfte	

B-[11] Fachabteilung Gefäßchirurgie

B-[11].1 Name [Gefäßchirurgie]

Gefäßchirurgie

Art der Abteilung:

Hauptabteilung

Fachabteilungsschlüssel:

1518

Hausanschrift:

In der Humes 35

66346 Püttlingen

Telefon:

06898 / 552251

Fax:

06898 / 552291

E-Mail:

chirurgie@kk-puettingen.de

Internet:

<http://www.krankenhaus-puettingen.de>

Chefärztinnen/-ärzte:

Titel:	Name, Vorname:	Funktion:	Tel. Nr., Email:	Sekretariat:	Belegarzt / KH-Arzt:
Dr.	Scherber, Alfons	Ltd. Arzt	06898 552251 chirurgie@kk- puettingen.de	Frau Hümbert	KH-Arzt

B-[11].2 Versorgungsschwerpunkte [Gefäßchirurgie]

Nr.	Versorgungsschwerpunkte im Bereich Gefäßchirurgie	Kommentar / Erläuterung
-----	--	-------------------------

Nr.	Versorgungsschwerpunkte im Bereich Gefäßchirurgie	Kommentar / Erläuterung
VC16	Aortenaneurysmachirurgie	
VC44	Chirurgie der Hirngefäßerkrankungen	
VC67	Chirurgische Intensivmedizin	
VA06	Diagnostik und Therapie von Erkrankungen der Aderhaut und der Netzhaut	
VA10	Diagnostik und Therapie von Erkrankungen der Augenmuskeln, Störungen der Blickbewegungen sowie Akkommodationsstörungen und Refraktionsfehlern	
VC19	Diagnostik und Therapie von venösen Erkrankungen und Folgeerkrankungen	
VC61	Dialyseshuntchirurgie	
VC18	Konservative Behandlung von arteriellen Gefäßerkrankungen	
VC71	Notfallmedizin	
VC17	Offen chirurgische und endovaskuläre Behandlung von Gefäßerkrankungen	
VC62	Portimplantation	
VC05	Schrittmachereingriffe	
VA17	Spezialsprechstunde	
VC00	Zertifiziertes Gefäßzentrum	

B-[11].3 Medizinisch-pflegerische Leistungsangebote [Gefäßchirurgie]

Nr.	Medizinisch-pflegerisches Leistungsangebot	Kommentar / Erläuterung
MP14	Diät- und Ernährungsberatung	
MP15	Entlassungsmanagement/Brückenpflege/Über- leitungspflege	
MP37	Schmerztherapie/-management	

Nr.	Medizinisch-pflegerisches Leistungsangebot	Kommentar / Erläuterung
MP64	Spezielle Angebote für die Öffentlichkeit	
MP47	Versorgung mit Hilfsmitteln/Orthopädietechnik	

B-[11].4 Nicht-medizinische Serviceangebote [Gefäßchirurgie]

Nr.	Serviceangebot	Kommentar / Erläuterung
SA01	Aufenthaltsräume	
SA55	Beschwerdemanagement	
SA39	Besuchsdienst/"Grüne Damen"	
SA23	Cafeteria	
SA44	Diät-/Ernährungsangebot	
SA41	Dolmetscherdienste	
SA02	Ein-Bett-Zimmer	
SA03	Ein-Bett-Zimmer mit eigener Nasszelle	
SA13	Elektrisch verstellbare Betten	
SA14	Fernsehgerät am Bett/im Zimmer	
SA49	Fortbildungsangebote/Informationsveranstaltungen	
SA20	Frei wählbare Essenszusammenstellung (Komponentenwahl)	
SA26	Frisiersalon	
SA46	Getränkeautomat	
SA28	Kiosk/Einkaufsmöglichkeiten	
SA30	Klinikeigene Parkplätze für Besucher und Besucherinnen sowie Patienten und Patientinnen	
SA33	Parkanlage	
SA56	Patientenfürsprache	
SA34	Rauchfreies Krankenhaus	

Nr.	Serviceangebot	Kommentar / Erläuterung
SA17	Rundfunkempfang am Bett	
SA42	Seelsorge	
SA18	Telefon	
SA09	Unterbringung Begleitperson	
SA19	Wertfach/Tresor am Bett/im Zimmer	
SA11	Zwei-Bett-Zimmer mit eigener Nasszelle	

B-[11].5 Fallzahlen [Gefäßchirurgie]

Vollstationäre Fallzahl:

777

Teilstationäre Fallzahl:

0

B-[11].6 Diagnosen nach ICD

B-[11].6.1 Hauptdiagnosen nach ICD

Rang	ICD-10- Ziffer*:	Fallzahl:	Umgangssprachliche Bezeichnung:
1	I70	263	Verkalkung der Schlagadern - Arteriosklerose
2	I83	134	Krampfadern der Beine
3	E11	96	Zuckerkrankheit, die nicht zwingend mit Insulin behandelt werden muss - Diabetes Typ-2
4	I80	61	Verschluss einer Vene durch ein Blutgerinnsel (Thrombose) bzw. oberflächliche Venenentzündung
5	A46	25	Wundrose - Erysipel
6	I65	23	Verschluss bzw. Verengung einer zum Gehirn führenden Schlagader ohne Entwicklung eines Schlaganfalls
7	I74	20	Verschluss einer Schlagader durch ein Blutgerinnsel
8	T81	17	Komplikationen bei ärztlichen Eingriffen
9	I71	15	Aussackung (Aneurysma) bzw. Aufspaltung der Wandschichten der Hauptschlagader
10	T82	13	Komplikationen durch eingepflanzte Fremdkörper wie Herzklappen oder Herzschrittmacher oder durch Verpflanzung von Gewebe im Herzen bzw. in den Blutgefäßen

Rang	ICD-10- Ziffer*	Fallzahl:	Umgangssprachliche Bezeichnung:
11	I72	11	Sonstige Aussackung (Aneurysma) bzw. Aufspaltung der Wandschichten eines Blutgefäßes oder einer Herzkammer
12	I67	8	Sonstige Krankheit der Blutgefäße im Gehirn
12	L97	8	Geschwür am Unterschenkel
14	L03	7	Eitrige, sich ohne klare Grenzen ausbreitende Entzündung in tiefer liegendem Gewebe - Phlegmone
15	A41	<= 5	Sonstige Blutvergiftung (Sepsis)

* Hauptdiagnose gemäß der jeweils geltenden Fassung der Deutschen Kodierrichtlinien

B-[11].6.2 Weitere Kompetenzdiagnosen

keine Angaben

B-[11].7 Prozeduren nach OPS

B-[11].7.1 Durchgeführte Prozeduren nach OPS

Rang	OPS-301 Ziffer:	Anzahl:	Umgangssprachliche Bezeichnung:
1	5-385	225	Operatives Verfahren zur Entfernung von Krampfadern aus dem Bein
2	5-930	214	Art des verpflanzten Materials
3	5-381	161	Operative Entfernung eines Blutgerinnsels einschließlich der angrenzenden Innenwand einer Schlagader
4	5-386	152	Sonstige operative Entfernung von Blutgefäßen wegen Krankheit der Gefäße bzw. zur Gefäßverpflanzung
5	3-605	151	Röntgendarstellung der Schlagadern im Becken mit Kontrastmittel
6	3-607	146	Röntgendarstellung der Schlagadern der Beine mit Kontrastmittel
7	5-393	135	Anlegen einer sonstigen Verbindung zwischen Blutgefäßen (Shunt) bzw. eines Umgehungsgefäßes (Bypass)
8	5-893	133	Operative Entfernung von abgestorbenem Gewebe im Bereich einer Wunde bzw. von erkranktem Gewebe an Haut oder Unterhaut
9	5-895	104	Ausgedehnte operative Entfernung von erkranktem Gewebe an Haut bzw. Unterhaut
10	8-836	95	Behandlung an einem Gefäß mit Zugang über einen Schlauch (Katheter)
11	3-24x	94	Andere spezielle Verfahren mithilfe der Computertomographie (CT)

Rang	OPS-301 Ziffer:	Anzahl:	Umgangssprachliche Bezeichnung:
12	5-865	88	Operative Abtrennung (Amputation) von Teilen des Fußes oder des gesamten Fußes
13	5-380	75	Operative Eröffnung von Blutgefäßen bzw. Entfernung eines Blutgerinnsels
14	5-916	73	Vorübergehende Abdeckung von Weichteilverletzungen durch Haut bzw. Hautersatz
15	3-828	58	Kernspintomographie (MRT) der Blutgefäße außer der großen, herznahen Schlagadern und Venen mit Kontrastmittel

B-[11].7.2 Weitere Kompetenzprozeduren

keine Angaben

B-[11].8 Ambulante Behandlungsmöglichkeiten

Nr	Art der Ambulanz	Bezeichnung der Ambulanz	Nr. / Leistung	Kommentar / Erläuterung
AM04	Ermächtigung zur ambulanten Behandlung nach § 116 SGB V bzw. § 31a Abs. 1 Ärzte-ZV (besondere Untersuchungs- und Behandlungsmethoden oder Kenntnisse von Krankenhausärzten)			
AM00	Institutsambulanz			kKappschaft
AM08	Notfallambulanz (24h)			
AM07	Privatambulanz			

B-[11].9 Ambulante Operationen nach § 115b SGB V

Rang	OPS-Ziffer (4-stellig):	Anzahl:	Umgangssprachliche Bezeichnung:
1	5-385	110	Operatives Verfahren zur Entfernung von Krampfadern aus dem Bein

Rang	OPS-Ziffer (4-stellig):	Anzahl:	Umgangssprachliche Bezeichnung:
2	5-399	85	Sonstige Operation an Blutgefäßen

B-[11].10 Zulassung zum Durchgangs-Arztverfahren der Berufsgenossenschaft

nicht vorhanden

B-[11].11 Personelle Ausstattung

B-[11].11.1 Ärzte und Ärztinnen

	Anzahl	Kommentar/ Erläuterung
Ärzte und Ärztinnen insgesamt (außer Belegärzte und Belegärztinnen)	4 Vollkräfte	
davon Fachärzte und Fachärztinnen	4 Vollkräfte	
Belegärzte und Belegärztinnen (nach § 121 SGB V)	0 Personen	

Ärztliche Fachexpertise der Abteilung

Nr.	Facharztbezeichnung (Gebiete, Facharzt- und Schwerpunktcompetenzen):	Kommentar / Erläuterung:
AQ06	Allgemeine Chirurgie	
AQ07	Gefäßchirurgie	
AQ60	Urologie	
AQ13	Viszeralchirurgie	

Nr.	Zusatz-Weiterbildung:	Kommentar / Erläuterung:
ZF00	Duplexsonographie	
ZF31	Phlebologie	

B-[11].11.2 Pflegepersonal

	Anzahl	Ausbildungsdauer	Kommentar/ Erläuterung
Gesundheits- und Krankenpfleger und Gesundheits- und Krankenpflegerinnen	17 Vollkräfte	3 Jahre	
Gesundheits- und Kinderkrankenpfleger und Gesundheits- und Kinderkrankenpflegerinnen	0 Vollkräfte	3 Jahre	
Altenpfleger und Altenpflegerinnen	0 Vollkräfte	3 Jahre	
Pflegeassistenten und Pflegeassistentinnen	0 Vollkräfte	2 Jahre	
Krankenpflegehelfer und Krankenpflegehelferinnen	0 Vollkräfte	1 Jahr	
Pflegehelfer und Pflegehelferinnen	0 Vollkräfte	ab 200 Std. Basiskurs	
Entbindungspfleger und Hebammen	0 Personen	3 Jahre	
Operationstechnische Assistenten und Operationstechnische Assistentinnen	1 Vollkräfte	3 Jahre	

Pflegerische Fachexpertise der Abteilung

Nr.	Anerkannte Fachweiterbildung/ zusätzlicher akademischer Abschluss:	Kommentar / Erläuterung:
PQ03	Hygienefachkraft	
PQ05	Leitung von Stationen oder Funktionseinheiten	
PQ08	Operationsdienst	

Nr.	Zusatzqualifikation:	Kommentar / Erläuterung:
ZP18	Dekubitusmanagement	
ZP05	Entlassungsmanagement	
ZP06	Ernährungsmanagement	
ZP00	Med. Dokumentations- und Kodierassistentin	
ZP10	Mentor und Mentorin	
ZP11	Notaufnahme	
ZP12	Praxisanleitung	
ZP19	Sturzmanagement	

Nr.	Zusatzqualifikation:	Kommentar / Erläuterung:
ZP16	Wundmanagement	

B-[11].11.3 Spezielles therapeutisches Personal

Für die Gefäßchirurgie steht folgendes spezielles therapeutisches Personal zur Verfügung:

Nr.	Spezielles therapeutisches Personal	Anzahl	Kommentar/ Erläuterung
SP04	Diätassistent und Diätassistentin	1 Vollkräfte	
SP21	Physiotherapeut und Physiotherapeutin	1 Vollkräfte	
SP25	Sozialarbeiter und Sozialarbeiterin	1 Vollkräfte	
SP28	Wundmanager und Wundmanagerin/Wundberater und Wundberaterin/Wundexperte und Wundexpertin/Wundbeauftragter und Wundbeauftragte	1 Vollkräfte	

Teil C - Qualitätssicherung

C-1 Teilnahme an der externen vergleichenden Qualitätssicherung nach § 137 SGB V

C-1.1.1 Erbrachte Leistungsbereiche/Dokumentationsrate für: Knappschafts Krankenhaus

Püttlingen

Leistungsbereich:	Fallzahl:	Dokumentationsrate in %:	Kommentar/ Erläuterung des Krankenhauses:
Ambulant erworbene Pneumonie	108	100,0	
Cholezystektomie	205	100,0	
Geburtshilfe	377	100,0	
Gynäkologische Operationen	209	100,0	
Herzschrittmacher-Aggregatwechsel	14	100,0	
Herzschrittmacher-Implantation	<=5	100,0	
Hüft-Endoprothesen-Erstimplantation	492	100,0	
Hüft-Endoprothesenwechsel und -komponentenwechsel	87	100,0	
Hüftgelenknahe Femurfraktur	136	100,0	
Karotis-Rekonstruktion	57	100,0	
Knie-Endoprothesenwechsel und -komponentenwechsel	29	100,0	
Knie-Totalendoprothesen-Erstimplantation	343	100,0	
Mammachirurgie	110	100,0	
Neonatalogie	<=5	100,0	
Pflege: Dekubitusprophylaxe	993	100,0	

C-1.2.1 Ergebnisse für Qualitätsindikatoren aus dem Verfahren der QSKH-RL für:

Knappschafts Krankenhaus Püttlingen

(1)Leistungsbereich:	(2)Qualitätsindikator / Qualitätskennzahl:	(3)Abschließende Bewertung durch Fachkommission:	(4)Empirisch-statistische Bewertung:	(5)Referenzbereich (bundesweit):	(6)Vertrauensbereich: (7)Ergebnis (Einheit): (8)Zähler/ Nenner:	(9)Bew. durch Strukt. Dialog:	(10)Kommentar/ Erläuterung der auf Bundes- bzw. Landesebene beauftragten Stellen:	(11)Kommentar/ Erläuterung des Krankenhauses:

(1)Leistungsbereich:	(2)Qualitätsindikator / Qualitätskennzahl:	(3)Abschließende Bewertung durch Fachkommission:	(4)Empirisch-statistische Bewertung:	(5)Referenzbereich (bundesweit):	(6)Vertrauensbereich: (7)Ergebnis (Einheit): (8)Zähler/ Nenner:	(9)Bew. durch Strukt. Dialog:	(10)Kommentar/ Erläuterung der auf Bundes- bzw. Landesebene beauftragten Stellen:	(11)Kommentar/ Erläuterung des Krankenhauses:
Außerhalb eines Krankenhauses erworbene Lungenentzündung	Verstorbene Patienten der Risikoklasse 3 (3-4 Punkte nach CRB-65-SCORE) / 11881	2	mäßig	<=45,6 %	14,6 - 94,8 60,0 % entfällt	1		
Einsatz eines künstlichen Kniegelenks	Letalität / 472	2	schwach	Sentinel Event	0,0 - 1,7 0,3 entfällt	1		
Komplett- oder Teilaustausch des künstlichen Kniegelenks	Letalität bei allen Patienten / 476	2	schwach	Sentinel Event	0,0 - 17,8 3,4 entfällt	1		
Komplett- oder Teilaustausch eines künstlichen Hüftgelenks	Letalität / 471	2	schwach	Sentinel Event	0,7 - 9,9 3,4 entfällt	1		
Operation der Halsschlagader	Verhältnis der beobachteten zur erwarteten Rate (O/E) / 11704	2	schwach	<=2,7	entfällt 0,5 entfällt	1		
Operationen an den weiblichen Geschlechtsorganen	Patientinnen < 35 Jahre mit Hysterektomie bei benigner Histologie / 672	2	mäßig	<=2,5 %	0,6 - 8,5 2,9 % entfällt	1		

(1)Leistungsbereich:	(2)Qualitätsindikator / Qualitätskennzahl:	(3)Abschließende Bewertung durch Fachkommission:	(4)Empirisch-statistische Bewertung:	(5)Referenzbereich (bundesweit):	(6)Vertrauensbereich: (7)Ergebnis (Einheit): (8)Zähler/ Nenner:	(9)Bew. durch Strukt. Dialog:	(10)Kommentar/ Erläuterung der auf Bundes- bzw. Landesebene beauftragten Stellen:	(11)Kommentar/ Erläuterung des Krankenhauses:
Operationen an den weiblichen Geschlechtsorganen	Patientinnen mit Follikel- bzw. Corpus luteum-Zyste oder Normalbefund nach isoliertem Ovareingriff mit vollständiger Entfernung der Adnexe / 10211	2	gut	<=20 %	13,2 - 53,0 30,4 % 7 / 23	1		
Außerhalb eines Krankenhauses erworbene Lungenentzündung	Alle Patienten mit antimikrobieller Therapie innerhalb von 8 Stunden nach Aufnahme (nicht aus anderem Krankenhaus) / 2009	1	gut	>=86,6 %	91,9 - 99,5 97,2 % 104 / 107	8		
Außerhalb eines Krankenhauses erworbene Lungenentzündung	Klinische Stabilitätskriterien bei Entlassung vollständig bestimmt / 2028	1	gut	>=95 %	95,5 - 100,0 100,0 % 80 / 80	8		
Außerhalb eines Krankenhauses erworbene Lungenentzündung	Patienten der Risikoklasse 2 (1-2 Punkte nach CRB-65-SCORE) mit Frühmobilisation innerhalb von 24 Stunden nach Aufnahme / 2013	2	gut	>=74,7 %	94,4 - 100,0 100,0 % 64 / 64	8		

(1)Leistungsbereich:	(2)Qualitätsindikator / Qualitätskennzahl:	(3)Abschließende Bewertung durch Fachkommission:	(4)Empirisch-statistische Bewertung:	(5)Referenzbereich (bundesweit):	(6)Vertrauensbereich: (7)Ergebnis (Einheit): (8)Zähler/ Nenner:	(9)Bew. durch Strukt. Dialog:	(10)Kommentar/ Erläuterung der auf Bundes- bzw. Landesebene beauftragten Stellen:	(11)Kommentar/ Erläuterung des Krankenhauses:
Außerhalb eines Krankenhauses erworbene Lungenentzündung	Patienten mit erster Blutgasanalyse oder Pulsoxymetrie innerhalb von 8 Stunden nach Aufnahme / 2005	1	mäßig	>=95 %	89,4 - 98,5 95,4 % 103 / 108	8		
Außerhalb eines Krankenhauses erworbene Lungenentzündung	Verlaufskontrolle CRP / PCT / 2015	1	mäßig	>=93,4 %	96,2 - 100,0 100,0 % 95 / 95	8		
Außerhalb eines Krankenhauses erworbene Lungenentzündung	Verstorbene Patienten der Risikoklasse 1 (0 Punkte nach CRB-65-SCORE) / 11879	2	schwach	<=5,9 %	0,1 - 23,9 4,8 % entfällt	8		
Außerhalb eines Krankenhauses erworbene Lungenentzündung	Verstorbene Patienten der Risikoklasse 2 (1-2 Punkte nach CRB-65-SCORE) / 11880	2	gut	<=18,1 %	8,8 - 25,9 16,0 % 13 / 81	8		
Brustkrebsoperation	Angabe Sicherheitsabstand bei Mastektomie / 2162	1	gut	>=95 %	87,6 - 100,0 100,0 % 28 / 28	8		
Brustkrebsoperation	Angabe Sicherheitsabstand bei brusterhaltender Therapie / 2131	1	mäßig	>=95 %	90,4 - 100,0 98,2 % 56 / 57	8		

(1)Leistungsbereich:	(2)Qualitätsindikator / Qualitätskennzahl:	(3)Abschließende Bewertung durch Fachkommission:	(4)Empirisch-statistische Bewertung:	(5)Referenzbereich (bundesweit):	(6)Vertrauensbereich: (7)Ergebnis (Einheit): (8)Zähler/ Nenner:	(9)Bew. durch Strukt. Dialog:	(10)Kommentar/ Erläuterung der auf Bundes- bzw. Landesebene beauftragten Stellen:	(11)Kommentar/ Erläuterung des Krankenhauses:
Brustkrebsoperation	HER-2/neu-Analyse / 2261	1	gut	>=95 %	95,4 - 100,0 100,0 % 79 / 79	8		
Brustkrebsoperation	Hormonrezeptoranalyse / 2135	1	gut	>=95 %	95,8 - 100,0 100,0 % 87 / 87	8		
Brustkrebsoperation	Indikation zur Sentinel-Lymphknoten-Biopsie / 2262	1	gut	>=76 %	82,7 - 100,0 96,7 % 29 / 30	8		
Brustkrebsoperation	Indikation zur brusterhaltenden Therapie / 2167	2	gut	>=71 - <= 93,7 %	71,7 - 95,7 86,8 % 33 / 38	8		
Brustkrebsoperation	Intraoperatives Präparatröntgen / 303	2	mäßig	>=95 %	71,5 - 100,0 100,0 % 11 / 11	8		
Brustkrebsoperation	Primäre Axilladissektion bei DCIS / 2163	2	mäßig	<=5 %	0,0 - 41,0 0,0 % 0 / 7	8		
Brustkrebsoperation	Prätherapeutische Diagnosesicherung bei Patientinnen mit nicht-tastbarer maligner Neoplasie / 50047	1	gut	>=70 %	73,5 - 100,0 100,0 % 12 / 12	8		

(1)Leistungsbereich:	(2)Qualitätsindikator / Qualitätskennzahl:	(3)Abschließende Bewertung durch Fachkommission:	(4)Empirisch-statistische Bewertung:	(5)Referenzbereich (bundesweit):	(6)Vertrauensbereich: (7)Ergebnis (Einheit): (8)Zähler/ Nenner:	(9)Bew. durch Strukt. Dialog:	(10)Kommentar/ Erläuterung der auf Bundes- bzw. Landesebene beauftragten Stellen:	(11)Kommentar/ Erläuterung des Krankenhauses:
Brustkrebsoperation	Prätherapeutische Diagnosesicherung bei Patientinnen mit tastbarer maligner Neoplasie / 50080	1	gut	>=90 %	92,1 - 100,0 98,6 % 69 / 70	8		
Einsatz eines Herzschrittmachers	Durchleuchtungszeit bis 18 Minuten bei implantiertem DDD / 10249	2	mäßig	>=80 %	2,5 - 100,0 100,0 % entfällt	8		
Einsatz eines Herzschrittmachers	Durchleuchtungszeit bis 9 Minuten bei implantiertem VVI / 10223	1	gut	>=75 %	2,5 - 100,0 100,0 % entfällt	8		
Einsatz eines Herzschrittmachers	Eingriffsdauer bis 60 Minuten bei implantiertem VVI / 10148	1	mäßig	>=60 %	2,5 - 100,0 100,0 % entfällt	8		
Einsatz eines Herzschrittmachers	Eingriffsdauer bis 90 Minuten bei implantiertem DDD / 10178	2	gut	>=55 %	2,5 - 100,0 100,0 % entfällt	8		
Einsatz eines Herzschrittmachers	Leitlinienkonforme Indikationsstellung bei bradykarden Herzrhythmusstörungen / 690	1	mäßig	>=90 %	15,8 - 100,0 100,0 % entfällt	8		

(1)Leistungsbereich:	(2)Qualitätsindikator / Qualitätskennzahl:	(3)Abschließende Bewertung durch Fachkommission:	(4)Empirisch-statistische Bewertung:	(5)Referenzbereich (bundesweit):	(6)Vertrauensbereich: (7)Ergebnis (Einheit): (8)Zähler/ Nenner:	(9)Bew. durch Strukt. Dialog:	(10)Kommentar/ Erläuterung der auf Bundes- bzw. Landesebene beauftragten Stellen:	(11)Kommentar/ Erläuterung des Krankenhauses:
Einsatz eines Herzschrittmachers	Leitlinienkonforme Systemwahl und implantiertem Ein- oder Zweikammersystem / 2196	2	mäßig	>=90 %	15,8 - 100,0 100,0 % entfällt	8		
Einsatz eines Herzschrittmachers	Patienten mit chirurgischen Komplikationen / 1103	2	schwach	<=2 %	0,0 - 84,2 0,0 % entfällt	8		
Einsatz eines Herzschrittmachers	Ventrikelsonden mit Amplitude >= 4 mV / 583	2	mäßig	>=90 %	15,8 - 100,0 100,0 % entfällt	8		
Einsatz eines Herzschrittmachers	Ventrikelsondendislokation bei Patienten mit implantierter Ventrikelsonde / 581	2	schwach	<=3 %	0,0 - 84,2 0,0 % entfällt	8		
Einsatz eines Herzschrittmachers	Vorhofsonden mit Amplitude >= 1,5 mV / 582	2	gut	>=80 %	2,5 - 100,0 100,0 % entfällt	8		
Einsatz eines Herzschrittmachers	Vorhofsondendislokation bei Patienten mit implantierter Vorhofsonde / 209	2	schwach	<=3 %	0,0 - 97,5 0,0 % entfällt	8		
Einsatz eines künstlichen Hüftgelenks	Antibiotikaphylaxe bei allen Patienten / 265	1	gut	>=95 %	99,3 - 100,0 100,0 % 492 / 492	8		

(1)Leistungsbereich:	(2)Qualitätsindikator / Qualitätskennzahl:	(3)Abschließende Bewertung durch Fachkommission:	(4)Empirisch-statistische Bewertung:	(5)Referenzbereich (bundesweit):	(6)Vertrauensbereich: (7)Ergebnis (Einheit): (8)Zähler/ Nenner:	(9)Bew. durch Strukt. Dialog:	(10)Kommentar/ Erläuterung der auf Bundes- bzw. Landesebene beauftragten Stellen:	(11)Kommentar/ Erläuterung des Krankenhauses:
Einsatz eines künstlichen Hüftgelenks	Endoprothesenluxation / 451	2	schwach	<=5 %	0,0 - 1,5 0,4 % entfällt	8		
Einsatz eines künstlichen Hüftgelenks	Implantatfehl- lage, - dislokation oder Fraktur / 449	2	schwach	<=2 %	0,4 - 2,7 1,2 % 6 / 492	8		
Einsatz eines künstlichen Hüftgelenks	Indikation / 1082	1	gut	>=90 %	98,5 - 100,0 99,6 % 490 / 492	8		
Einsatz eines künstlichen Hüftgelenks	Letalität bei allen Patienten / 457	2	mäßig	Sentinel Event	0,0 - 0,7 0,0 0 / 492	8		
Einsatz eines künstlichen Hüftgelenks	Postop. Beweglichkeit: Neutral-Null- Methode gemessen / 2223	2	mäßig	>=95 %	96,8 - 99,3 98,4 % 484 / 492	8		
Einsatz eines künstlichen Hüftgelenks	Postoperative Wundinfektionen / 452	2	schwach	<=3 %	0,0 - 1,5 0,4 % entfällt	8		
Einsatz eines künstlichen Hüftgelenks	Reoperation / 456	1	mäßig	<=9 %	0,8 - 3,5 1,8 % 9 / 492	8		
Einsatz eines künstlichen Kniegelenks	Indikation / 276	1	gut	>=90 %	97,4 - 99,8 99,1 % 340 / 343	8		

(1)Leistungsbereich:	(2)Qualitätsindikator / Qualitätskennzahl:	(3)Abschließende Bewertung durch Fachkommission:	(4)Empirisch-statistische Bewertung:	(5)Referenzbereich (bundesweit):	(6)Vertrauensbereich: (7)Ergebnis (Einheit): (8)Zähler/ Nenner:	(9)Bew. durch Strukt. Dialog:	(10)Kommentar/ Erläuterung der auf Bundes- bzw. Landesebene beauftragten Stellen:	(11)Kommentar/ Erläuterung des Krankenhauses:
Einsatz eines künstlichen Kniegelenks	Patienten ab 20 Jahre mit postoperativer Beweglichkeit von mind. 0/0/90 / 10953	2	gut	>=80 %	95,8 - 99,2 98,0 % 336 / 343	8		
Einsatz eines künstlichen Kniegelenks	Patienten mit Reoperation wegen Komplikation / 290	2	schwach	<=6 %	1,0 - 4,6 2,3 % 8 / 343	8		
Einsatz eines künstlichen Kniegelenks	Post. Beweglichkeit: Neutral-Null-Methode gemessen / 2218	2	gut	>=80 %	98,9 - 100,0 100,0 % 343 / 343	8		
Entfernung der Gallenblase	Patienten der Risikoklasse ASA 1 bis 3 ohne akute Entzündungszeichen mit Reintervention nach laparoskopischer Operation / 227	2	schwach	<=1,5 %	0,0 - 3,2 0,0 % 0 / 114	8		
Entfernung der Gallenblase	Patienten mit Okklusion oder Durchtrennung des DHC / 220	2	schwach	Sentinel Event	0,0 - 1,8 0,0 0 / 207	8		
Geburtshilfe	Azidose bei reifen Einlingen mit Nabelarterien pH-Bestimmung / 321	2	schwach	<=0,3 %	0,0 - 1,0 0,0 % 0 / 363	8		

(1)Leistungsbereich:	(2)Qualitätsindikator / Qualitätskennzahl:	(3)Abschließende Bewertung durch Fachkommission:	(4)Empirisch-statistische Bewertung:	(5)Referenzbereich (bundesweit):	(6)Vertrauensbereich: (7)Ergebnis (Einheit): (8)Zähler/ Nenner:	(9)Bew. durch Strukt. Dialog:	(10)Kommentar/ Erläuterung der auf Bundes- bzw. Landesebene beauftragten Stellen:	(11)Kommentar/ Erläuterung des Krankenhauses:
Geburtshilfe	Bestimmung des Nabelarterien pH-Wertes bei lebendgeborenen Einlingen / 319	1	gut	>=95 %	97,3 - 99,7 98,9 % 373 / 377	8		
Geburtshilfe	Dammriss Grad III/IV bei Spontangeburt / 322	1	schwach	<=3 %	0,4 - 4,1 1,6 % entfällt	8		
Geburtshilfe	E-E-Zeit bei Notfallkaiserschnitt > 20 Minuten / 1058	1	gut	Sentinel Event	0,0 - 84,2 0,0 entfällt	8		
Geburtshilfe	Kritisches Outcome bei Reifgeborenen / 1059	2	schwach	Sentinel Event	0,0 - 1,0 0,0 0 / 363	8		
Komplett- oder Teilaustausch des künstlichen Kniegelenks	Indikation / 295	2	schwach	>=84,5 %	88,0 - 100,0 100,0 % 29 / 29	8		
Komplett- oder Teilaustausch des künstlichen Kniegelenks	Perioperative Antibiotikaphylaxe / 292	2	schwach	>=95 %	88,0 - 100,0 100,0 % 29 / 29	8		
Komplett- oder Teilaustausch des künstlichen Kniegelenks	Reoperation / 475	2	schwach	<=12 %	0,8 - 22,8 6,9 % entfällt	8		
Komplett- oder Teilaustausch eines künstlichen Hüftgelenks	Implantatfehl- lage, - dislokation oder Fraktur / 463	2	mäßig	<=2 %	0,0 - 6,4 1,1 % entfällt	8		

(1)Leistungsbereich:	(2)Qualitätsindikator / Qualitätskennzahl:	(3)Abschließende Bewertung durch Fachkommission:	(4)Empirisch-statistische Bewertung:	(5)Referenzbereich (bundesweit):	(6)Vertrauensbereich: (7)Ergebnis (Einheit): (8)Zähler/ Nenner:	(9)Bew. durch Strukt. Dialog:	(10)Kommentar/ Erläuterung der auf Bundes- bzw. Landesebene beauftragten Stellen:	(11)Kommentar/ Erläuterung des Krankenhauses:
Komplett- oder Teilaustausch eines künstlichen Hüftgelenks	Indikation / 268	2	mäßig	>=79,3 %	95,8 - 100,0 100,0 % 87 / 87	8		
Komplett- oder Teilaustausch eines künstlichen Hüftgelenks	Perioperative Antibiotikaprophylaxe / 270	2	schwach	>=95 %	95,8 - 100,0 100,0 % 87 / 87	8		
Komplett- oder Teilaustausch eines künstlichen Hüftgelenks	Reoperation / 470	2	mäßig	<=16 %	3,2 - 16,0 8,0 % 7 / 87	8		
Operation der Halsschlagader	Indikation bei symptomatischer Stenose >= 50% / 604	2	mäßig	>=90 %	78,1 - 100,0 100,0 % 15 / 15	8		
Operation der Halsschlagader	Risikoadjustierte Rate an perioperativen Schlaganfällen oder Tod / 11705	2	schwach	<=6 %	entfällt 1,3 % entfällt	8		
Operation der Halsschlagader	Stenosegrad >= 60% (NASCET) / 603	2	mäßig	>=85 %	88,0 - 100,0 100,0 % 29 / 29	8		
Operationen an den weiblichen Geschlechtsorganen	Antibiotikaprophylaxe bei Hysterektomie / 235	1	gut	>=90 %	96,9 - 100,0 100,0 % 118 / 118	8		
Operationen an den weiblichen Geschlechtsorganen	Patientinnen <= 40 Jahre mit organerhaltender Operation bei benignen Histologie / 612	1	gut	>=74 %	70,8 - 98,9 90,9 % 20 / 22	8		

(1)Leistungsbereich:	(2)Qualitätsindikator / Qualitätskennzahl:	(3)Abschließende Bewertung durch Fachkommission:	(4)Empirisch-statistische Bewertung:	(5)Referenzbereich (bundesweit):	(6)Vertrauensbereich: (7)Ergebnis (Einheit): (8)Zähler/ Nenner:	(9)Bew. durch Strukt. Dialog:	(10)Kommentar/ Erläuterung der auf Bundes- bzw. Landesebene beauftragten Stellen:	(11)Kommentar/ Erläuterung des Krankenhauses:
Operationen an den weiblichen Geschlechtsorganen	Patientinnen mit fehlender Histologie nach isoliertem Ovareingriff / 12874	2	schwach	<=5 %	0,0 - 8,8 0,0 % 0 / 40	8		
Operationen an den weiblichen Geschlechtsorganen	Patientinnen mit führender Histologie "Ektopie" oder mit histologischem Normalbefund nach Konisation / 665	2	mäßig	<=13,8 %	0,0 - 84,2 0,0 % entfällt	8		
Operationen an den weiblichen Geschlechtsorganen	Patientinnen mit mindestens einer Organverletzung bei Hysterektomie / 553	2	mäßig	<=4 %	0,2 - 6,1 1,7 % entfällt	8		
Operationen an den weiblichen Geschlechtsorganen	Patientinnen ohne Karzinom, Endometriose und Voroperation mit mindestens einer Organverletzung bei Hysterektomie / 557	2	schwach	<=3,7 %	0,0 - 4,6 0,0 % 0 / 78	8		

(1)Leistungsbereich:	(2)Qualitätsindikator / Qualitätskennzahl:	(3)Abschließende Bewertung durch Fachkommission:	(4)Empirisch-statistische Bewertung:	(5)Referenzbereich (bundesweit):	(6)Vertrauensbereich: (7)Ergebnis (Einheit): (8)Zähler/ Nenner:	(9)Bew. durch Strukt. Dialog:	(10)Kommentar/ Erläuterung der auf Bundes- bzw. Landesebene beauftragten Stellen:	(11)Kommentar/ Erläuterung des Krankenhauses:
Operationen an den weiblichen Geschlechtsorganen	Patientinnen ohne Karzinom, Endometriose und Voroperation mit mindestens einer Organverletzung bei laparoskopischer Operation / 1055	2	schwach	<=1,2 %	0,0 - 14,3 0,0 % 0 / 24	8		
Operationen an den weiblichen Geschlechtsorganen	Patientinnen ohne postoperative Histologie nach Konisation / 666	2	schwach	<=5 %	0,0 - 84,2 0,0 % entfällt	8		
Schenkel-/Oberschenkelhalsbruch	Letalität bei endoprothetischer Versorgung / 2278	2	gut	<=13,5 %	6,2 - 22,1 12,7 % 10 / 79	8		
Schenkel-/Oberschenkelhalsbruch	Letalität bei osteosynthetischer Versorgung / 2279	2	gut	<=10,5%	1,0 - 14,8 5,3 % entfällt	8		
Schenkel-/Oberschenkelhalsbruch	Operation > 48 Stunden nach Aufnahme / 2266	1	gut	<=15 %	3,6 - 13,2 7,4 % 10 / 136	8		
Schenkel-/Oberschenkelhalsbruch	Patienten mit Endoprothesenluxation / 2270	1	mäßig	<=5 %	0,2 - 9,0 2,5 % entfällt	8		

(1)Leistungsbereich:	(2)Qualitätsindikator / Qualitätskennzahl:	(3)Abschließende Bewertung durch Fachkommission:	(4)Empirisch-statistische Bewertung:	(5)Referenzbereich (bundesweit):	(6)Vertrauensbereich: (7)Ergebnis (Einheit): (8)Zähler/ Nenner:	(9)Bew. durch Strukt. Dialog:	(10)Kommentar/ Erläuterung der auf Bundes- bzw. Landesebene beauftragten Stellen:	(11)Kommentar/ Erläuterung des Krankenhauses:
Schenkel-/Oberschenkelhalsbruch	Patienten mit postoperativer Wundinfektion / 2274	1	mäßig	<=5 %	0,0 - 2,7 0,0 % 0 / 136	8		
Schenkel-/Oberschenkelhalsbruch	Reoperation / 2268	1	gut	<=12 %	0,4 - 6,4 2,2 % entfällt	8		
Teilaustausch eines Herzschrittmachers	Ventrikelsonden mit gemessener Reizschwelle / 483	2	mäßig	>=76,4 %	76,8 - 100,0 100,0 % 14 / 14	8		
Teilaustausch eines Herzschrittmachers	Vorhofsonden mit bestimmter Amplitude / 1099	2	mäßig	>=67,6 %	54,0 - 100,0 100,0 % 6 / 6	8		
Teilaustausch eines Herzschrittmachers	Vorhofsonden mit gemessener Reizschwelle / 482	2	mäßig	>=65,5 %	54,0 - 100,0 100,0 % 6 / 6	8		
Vorbeugung gegen Druckgeschwüre	Neu aufgetretene Dekubitalucera Grad 4 bei Patienten ohne Dekubitus bei Aufnahme / 2118	2	schwach	Sentinel Event	entfällt 0,0 0 / 955	8		
Vorbeugung gegen Druckgeschwüre	Risikoadjustierte Rate an Dekubitus Grad 1 bis 4 bei Entlassung / 11742	2		<=2,7 %	entfällt 1,3 % entfällt	8		

(1)Leistungsbereich:	(2)Qualitätsindikator / Qualitätskennzahl:	(3)Abschließende Bewertung durch Fachkommission:	(4)Empirisch-statistische Bewertung:	(5)Referenzbereich (bundesweit):	(6)Vertrauensbereich: (7)Ergebnis (Einheit): (8)Zähler/ Nenner:	(9)Bew. durch Strukt. Dialog:	(10)Kommentar/ Erläuterung der auf Bundes- bzw. Landesebene beauftragten Stellen:	(11)Kommentar/ Erläuterung des Krankenhauses:
Vorbeugung gegen Druckgeschwüre	Risikoadjustierte Rate an Dekubitus Grad 2 bis 4 bei Entlassung / 11733	1	gut	<=1,9 %	entfällt 1,3 % entfällt	8		
Geburtshilfe	Antenatale Kortikosteroidtherapie bei Frühgeburt (24+0 bis unter 34+0 Schwangerschaftswochen) / 328	2	gut	nicht definiert	entfällt Ergebnis wurde dem Krankenhaus nicht mitgeteilt entfällt	9	Das Krankenhaus hat in diesem Qualitätsindikator kein Ergebnis, da solche Fälle im Krankenhaus nicht aufgetreten sind.	
Geburtshilfe	Antenatale Kortikosteroidtherapie bei Frühgeburt (24+0 bis unter 34+0 Schwangerschaftswochen), mind. 2 Tage präp. Aufenthalt / 330	1	mäßig	>=95 %	entfällt Ergebnis wurde dem Krankenhaus nicht mitgeteilt entfällt	9	Das Krankenhaus hat in diesem Qualitätsindikator kein Ergebnis, da solche Fälle im Krankenhaus nicht aufgetreten sind.	
Geburtshilfe	Dammriss Grad III/IV bei Spontangeburt ohne Episiotomie / 323	2	schwach	nicht definiert	0,1 - 3,4 0,9 entfällt	9	Referenzbereich nicht definiert. Bewertung nicht vorgesehen.	
Geburtshilfe	Pädiater bei Geburt von Frühgeborenen unter 35+0 Wochen anwesend / 318	1	gut	>=90 %	entfällt Ergebnis wurde dem Krankenhaus nicht mitgeteilt entfällt	9	Das Krankenhaus hat in diesem Qualitätsindikator kein Ergebnis, da solche Fälle im Krankenhaus nicht aufgetreten sind.	

(1)Leistungsbereich:	(2)Qualitätsindikator / Qualitätskennzahl:	(3)Abschließende Bewertung durch Fachkommission:	(4)Empirisch-statistische Bewertung:	(5)Referenzbereich (bundesweit):	(6)Vertrauensbereich: (7)Ergebnis (Einheit): (8)Zähler/ Nenner:	(9)Bew. durch Strukt. Dialog:	(10)Kommentar/ Erläuterung der auf Bundes- bzw. Landesebene beauftragten Stellen:	(11)Kommentar/ Erläuterung des Krankenhauses:
Schenkel-/Oberschenkelhalsbruch	Letalität bei ASA 1 - 2 / 2277	2	gut	nicht definiert	0,0 - 8,4 0,0 0 / 42	9	Referenzbereich nicht definiert. Bewertung nicht vorgesehen.	
Schenkel-/Oberschenkelhalsbruch	Letalität bei ASA 3 / 2276	2	gut	nicht definiert	6,2 - 20,7 12,1 11 / 91	9	Referenzbereich nicht definiert. Bewertung nicht vorgesehen.	
Vorbeugung gegen Druckgeschwüre	Neu aufgetretene Dekubitalulcera Grad 4 bei Patienten ohne Dekubitus bei Aufnahme und ohne Risikofaktoren / 2264	2	schwach	nicht definiert	entfällt 0,0 0 / 780	9	Referenzbereich nicht definiert. Bewertung nicht vorgesehen.	
Vorbeugung gegen Druckgeschwüre	Patienten mit Dekubitus Grad 1 bis 4 bei Entlassung / 2117	1	gut	nicht definiert	0,6 - 2,2 1,3 12 / 955	9	Referenzbereich nicht definiert. Bewertung nicht vorgesehen.	
Vorbeugung gegen Druckgeschwüre	Patienten mit Dekubitus Grad 2 bis 4 bei Entlassung / 2116	2	mäßig	nicht definiert	0,6 - 2,2 1,3 12 / 955	9	Referenzbereich nicht definiert. Bewertung nicht vorgesehen.	
Vorbeugung gegen Druckgeschwüre	Verhältnis der beobachteten zur erwarteten Rate (O/E) / 11741	2		nicht definiert	entfällt 1,3 entfällt	9	Referenzbereich nicht definiert. Bewertung nicht vorgesehen.	

(1)Leistungsbereich:	(2)Qualitätsindikator / Qualitätskennzahl:	(3)Abschließende Bewertung durch Fachkommission:	(4)Empirisch-statistische Bewertung:	(5)Referenzbereich (bundesweit):	(6)Vertrauensbereich: (7)Ergebnis (Einheit): (8)Zähler/ Nenner:	(9)Bew. durch Strukt. Dialog:	(10)Kommentar/ Erläuterung der auf Bundes- bzw. Landesebene beauftragten Stellen:	(11)Kommentar/ Erläuterung des Krankenhauses:
Vorbeugung gegen Druckgeschwüre	Verhältnis der beobachteten zur erwarteten Rate (O/E) / 11732	2		nicht definiert	entfällt 1,9 entfällt	9	Referenzbereich nicht definiert. Bewertung nicht vorgesehen.	
Entfernung der Gallenblase	Verstorbene Patienten der Risikoklasse ASA 1 bis 3 / 228	2	schwach	Sentinel Event	0,1 - 3,6 1,0 entfällt	13		Um Fehldokumentationen in Zukunft zu vermeiden, hat das Krankenhaus Intensivschulungen zu ASA-Einstufungen durchgeführt.

(0) Der Strukturierte Dialog ist noch nicht abgeschlossen. Derzeit ist noch keine Einstufung der Ergebnisse möglich.

(1) Das Ergebnis wird nach Abschluss des Strukturierten Dialogs als qualitativ unauffällig eingestuft.

(2) Das Ergebnis wird nach Abschluss des Strukturierten Dialogs als qualitativ unauffällig eingestuft. Die Ergebnisse werden im Verlauf besonders kontrolliert.

(3) Das Ergebnis wird nach Abschluss des Strukturierten Dialogs als qualitativ auffällig eingestuft.

(4) Das Ergebnis wird nach Abschluss des Strukturierten Dialogs als erneut qualitativ auffällig eingestuft.

(5) Das Ergebnis wird bei mangelnder Mitwirkung am Strukturierten Dialog als qualitativ auffällig eingestuft.

(6) nicht besetzt.

(7) nicht besetzt.

(8) Das Ergebnis ist unauffällig. Es ist kein Strukturierter Dialog erforderlich.

(9) Sonstiges (Im Kommentar erläutert.)

(10) nicht besetzt.

(11) nicht besetzt.

(12) nicht besetzt.

(13) Das Ergebnis wird nach Abschluss des Strukturierten Dialogs wegen fehlerhafter Dokumentation als qualitativ auffällig

eingestuft.

(14) Das Ergebnis wird nach Abschluss des Strukturierten Dialogs wegen fehlerhafter Dokumentation als erneut qualitativ auffällig eingestuft.

C-2 Externe Qualitätssicherung nach Landesrecht gemäß § 112 SGB V

Über § 137 SGB V hinaus ist auf Landesebene keine verpflichtende Qualitätssicherung vereinbart.

C-3 Qualitätssicherung bei Teilnahme an Disease-Management-Programmen (DMP) nach § 137f SGB V

trifft nicht zu / entfällt

C-4 Teilnahme an sonstigen Verfahren der externen vergleichenden Qualitätssicherung

Radiologie:

Die Radiologie nimmt am externen Qualitätssicherungsprogramm der DEGIR für Interventionen in der Angiographie teil.

Gefäßchirurgie:

Qualitätssicherung bei Carotisoperationen, bei peripheren Bypassoperationen, Bauchaortenaneurysma und Varizenoperationen.

Deutsche Klinik für Naturheilkunde und Präventivmedizin:

Langzeitevaluation des integrativen medizinischen Konzepts bei hochgradig chronifizierten Patienten.

Neurologie:

Bewertung aller Schlaganfallpatienten im Rahmen der Qualitätssicherung Schlaganfall Rheinland-Pfalz/Saarland.

Innere:

Deutsches Papillotomieregister (prospektiv Erfassung aller Komplikationen bei Papillotomie als Qualitätsindikator der Endoskopie)

Schmerztherapie:

Internet-basierte Erfassung der Neuromodulativen Verfahren, betrifft Pumpenimplantationen und SCS (Spinal CordStimulation).

Chirurgie:

Qualitätssicherung und Benchmarking bei Kolorektalem Karzinom durch die Deutsche Krebsgesellschaft als zertifiziertes Darmzentrum.

Gynäkologie:

Benchmarking im Rahmen des Brustzentrums Saar Mitte mit der Caritas Klinik Saarbrücken und den weiteren Brustzentren im Saarland.

C-5 Umsetzung der Mindestmengenvereinbarung nach § 137 SGB V

Leistungsbereich:	Mindestmenge:	Erbrachte Menge:	Ausnahmetatbestand:	Kommentar/Erläuterung:
Komplexe Eingriffe am Organsystem Ösophagus	10	1	Kein Ausnahmetatbestand	Operation erfolgte im Rahmen einer Magentotaloperation.

Leistungsbereich:	Mindestmenge:	Erbrachte Menge:	Ausnahmetatbestand:	Kommentar/Erläuterung:
Komplexe Eingriffe am Organsystem Pankreas	10	6	Kein Ausnahmetatbestand	Die Mindestmenge wurde nicht erreicht, weil sich bei einigen Patienten erst intraoperativ das Tumorleiden als so weit fortgeschritten und damit inoperabel darstellte, so dass sinnvoller Weise nur palliative Operationsverfahren angewendet wurden. Ergänzend wird unsere Versorgungsqualität sicher gestellt durch endoskopische transgastrale bzw. transduodenale Drainagen von Pankreaszysten/ -pseudozysten. Durch Leistungsausweitung und weitere Spezialisierung der Abteilung konnte die Mindestmenge in 2011 überschritten werden.
Knie-TEP	50	335		

C-6 Umsetzung von Beschlüssen zur Qualitätssicherung nach § 137 Abs. 1 Satz 1 Nr. 2 SGB V ("Strukturqualitätsvereinbarung")

Nr.	Vereinbarung bzw. Richtlinie:	Kommentar/Erläuterung:
CQ01	Richtlinie über Maßnahmen zur Qualitätssicherung für die stationäre Versorgung bei der Indikation Bauchaortenaneurysma	

C-7 Umsetzung der Regelungen zur Fortbildung im Krankenhaus nach § 137 SGB V

		Anzahl
1.	Fachärztinnen und Fachärzte, psychologische Psychotherapeutinnen und Psychotherapeuten sowie Kinder- und Jugendlichenpsychotherapeutinnen und -psychotherapeuten, die der Fortbildungspflicht* unterliegen	57 Personen
2.	Anzahl derjenigen Fachärztinnen und Fachärzte aus Nr. 1, die einen Fünfjahreszeitraum der Fortbildung abgeschlossen haben und damit der Nachweispflicht unterliegen [Teilmenge von Nr. 1, Nenner von Nr. 3]	16 Personen
3.	Anzahl derjenigen Personen aus Nr. 2, die den Fortbildungsnachweis gemäß § 3 der G-BA-Regelungen erbracht haben** [Zähler von Nr. 2]	30 Personen

* nach den „Regelungen des Gemeinsamen Bundesausschusses zur Fortbildung der Fachärztinnen und Fachärzte, der Psychologischen Psychotherapeutinnen und Psychotherapeuten sowie der Kinder- und Jugendlichenpsychotherapeutinnen und -psychotherapeuten im Krankenhaus“ in der Fassung vom 19.03.2009 (siehe www.g-ba.de)

** Hat eine fortbildungsverpflichtete Person zum Ende des für sie maßgeblichen Fünfjahreszeitraums ein Fortbildungszertifikat nicht vorgelegt, kann sie die gebotene Fortbildung binnen eines folgenden Zeitraumes von höchstens zwei Jahren nachholen.

Teil D - Qualitätsmanagement

D-1 Qualitätspolitik

Qualitätspolitik

Unsere Qualitätspolitik orientiert sich neben den gesundheitspolitischen Vorgaben und dem strategischen Leistungsprofil an dem Leitbild unseres Hauses, das Sie auf unserer Homepage (<http://www.krankenhaus-puettingen.de>) finden. Im Leitbild formuliert sind:

- unser Selbstverständnis, unsere Ziele und Wertvorstellungen
- unsere wesentlichen Aufgaben, Funktionen und Leistungen
- unser Verständnis für Führung, Zusammenarbeit und Personalentwicklung sowie
- Werte, die sich unsere Mitarbeiter/innen im Umgang miteinander gegeben haben.

Unter Berücksichtigung unseres Leitbildes setzen wir Strategien zur Modernisierung unseres Hauses und zum Qualitätsmanagement um.

Aus unserem Leitbild setzen wir Strategien zur Modernisierung und zum Qualitätsmanagement um.

D-2 Qualitätsziele

Strategische /operative Ziele

Auf der Basis unserer Vision und unseres Leitbildes entwickeln wir die Strategieplanung mit dem Ziel, die Existenz unseres Krankenhauses dauerhaft zu sichern. Unser Fokus richtet sich dabei auf die Erfüllung unseres Versorgungsauftrages nach dem Saarländischen Krankenhausplan, auf die Entwicklung und den Ausbau von Behandlungsangeboten entsprechend der Bedarfe der Bevölkerung, die Ausweitung unseres Dienstleistungsgedankens, auf die interne und externe Kundenorientierung sowie auf den Ausbau von Kooperationen.

Kommunikation der Ziele und der Zielerreichung

In regelmäßigen Trägerkonferenzen werden übergeordnete Zielplanungen mit den Krankhausdirektoren besprochen, abgestimmt und in den Knappschaftskrankenhäusern umgesetzt. In den Netzwerkkonferenzen „prosper Saar“ wird über die Zielplanung des Trägers informiert. Krankenhausintern wird die Zielplanung in den Chefarztkonferenzen und in den etablierten Gremien besprochen. In den Sitzungen der QM-Arbeitsgruppen werden die Qualitätsziele den Mitarbeitern bekannt gegeben. In Personalversammlungen werden die Ziele des Hauses durch die Betriebsleitung vorgestellt.

Messung und Evaluation der Zielerreichung

Die Zielplanung und die Entwicklung unseres Leistungsprofils erarbeiten wir seit 2002 regelmäßig in Strategieseminaren, an denen die erweiterte Betriebsleitung, die QMB und alle Chefarzte teilnehmen. In den Seminaren werden gesundheitspolitische Vorgaben reflektiert und bei der Zielplanung berücksichtigt. Abweichungen werden hinterfragt und bei Bedarf die Zielvorgaben modifiziert. Die Umsetzung unserer Ziele wird durch regelmäßige Kundenbefragungen, im Rahmen unseres Beschwerdemanagement sowie durch interne Begehungen und externe Audits überprüft.

D-3 Aufbau des einrichtungswinternen Qualitätsmanagements

Aufbau des einrichtungswinternen Qualitätsmanagements (QM)

Das etablierte Qualitätsmanagement sichert die kontinuierliche Weiterentwicklung unseres Hauses in organisatorischer und struktureller Hinsicht. Es beinhaltet Vorgaben zur Identifizierung und Umsetzung von Verbesserungspotentialen und zur Messbarkeit der Qualität unserer täglichen Arbeit. Unser QM ist so aufgebaut, dass jeder Bereich und jeder Mitarbeiter in das System eingebunden ist. Die Krankenhausbetriebsleitung, der Steuerkreis QM sowie alle Führungskräfte sind für die Umsetzung der Qualitätspolitik und -ziele verantwortlich. Ein Intranet mit Unterlagen zum QM steht als Informationsplattform allen Mitarbeitern zur Verfügung.

QM-Strukturen

Unser Ziel ist es, das Qualitätsmanagement so zu organisieren, dass die Einbindung aller Klinikbereiche in das QM gewährleistet ist. Dazu sind in unserem Haus verschiedene Gremien eingesetzt, die berufsgruppen-, abteilungs- und hierarchieübergreifend zusammenarbeiten.

Ein interdisziplinär besetzter Steuerkreis, ausgebildete Moderatoren sowie QM -Ansprechpartner in allen Fachabteilungen und Stationen sind etabliert. Weitere Organisationsformen sind berufsgruppenübergreifend zusammengesetzte Kommissionen sowie Arbeits- und Projektgruppen. Die QMB berichtet regelmäßig in den Chefarztkonferenzen über Aktivitäten und Ergebnisse im QM. Bestehende Arbeitskreise (z.B. Sitzungen der Abteilungsleiter oder der Stationsleitungen) werden für QM-Aktivitäten genutzt.

QM-Aufgaben

Unser Qualitätsmanagement hat das Ziel, einen kontinuierlichen Verbesserungsprozess im gesamten Krankenhaus zu etablieren. Folgende QM-Aufgaben sind definiert:

- Koordination der Weiterentwicklung des bestehenden QM-Systems
- Durchführung und Auswertung von Kundenbefragungen
- Organisation und Durchführung von internen Audits
- Moderation von Workshops und Arbeitsgruppen,
- Mitarbeit an der Erstellung des externen Qualitätsberichts,
- Interne Organisation von Zertifizierungsmaßnahmen.

Einbindung in die Krankenhausleitung und Ressourcen

Die Verantwortung für das Qualitätsmanagement liegt bei der Krankenhausbetriebsleitung, der das Qualitätsmanagement als Stabstelle zugeordnet ist. Ein Steuerkreis, in dem die Betriebsleitung, Führungskräfte der Verwaltung, der Personalrat und die QMB vertreten sind, ist eingerichtet und trifft sich regelmäßig, um qm-relevante Themen zu besprechen.

D-4 Instrumente des Qualitätsmanagements

Instrumente des Qualitätsmanagements

Im KK Püttlingen werden verschiedene Methoden des Qualitätsmanagements genutzt. Die Ergebnisse der eingesetzten Instrumente tragen zur Umsetzung qualitätsverbessernder Maßnahmen bei und fließen in den stetigen Verbesserungsprozess ein. Einige Instrumente werden im Folgenden kurz vorgestellt:

Audits

In unseren zertifizierten Zentren werden regelmäßig interne und externe Audits durchgeführt. Im Rahmen dieser Audits werden die Vorgaben von KTQ bzw. die Anforderungen an unsere Zentren im Hinblick auf die Strukturen sowie auf die Prozess- und Ergebnisqualität überprüft. Erkannte Verbesserungspotentiale werden gemeinsam mit den Mitarbeitern besprochen und umgesetzt. Darüber hinaus sind Mitarbeiter benannt, die für das Qualitätsmanagement in ihrem Fachbereich zuständig sind. Hierzu gehören u.a. die Beauftragten für Arbeitssicherheit, Hygiene und Datenschutz.

Begehungen der Beauftragten des KK Püttlingen

Durch unsere Beauftragten finden in geplanten Abständen regelmäßige Begehungen aller Bereiche statt. Dabei wird die Einhaltung von Vorgaben, Richtlinien und Standards überprüft. Die Begehungen werden protokolliert und alle Maßnahmen bewertet; bei Bedarf werden entsprechende Verbesserungen veranlasst.

Befragungen

Seit 2002 werden im KK Püttlingen in regelmäßigen Abständen Patienten-, Mitarbeiter- und Einweiserbefragungen hausintern und mit externer Unterstützung durchgeführt. Seit 2010 wird eine durch unseren Träger initiierte regelmäßige Patientenbefragung durchgeführt. Ein Vergleich unseres Hauses mit allen anderen Knappschaftskrankenhäusern ist somit kontinuierlich möglich. Die Auswertungen aller Befragungen werden der Krankenhausleitung vorgestellt. Von ihr werden bei Bedarf Maßnahmen zur Umsetzung von Verbesserungen beschlossen und an die Verantwortlichen mit der Bitte um Bearbeitung weitergeleitet. Die Ergebnisse der Befragungen von 2002 bis 2010 zeigen eine gleichbleibend hohe Zufriedenheit unserer Patienten.

Beschwerdemanagement

Jeder Patient erhält bei seiner Aufnahme unseren Fragebogen „Ihre Meinung ist uns wichtig“. Zusätzlich wird er darüber informiert, dass er sich bei Anregungen oder Beschwerden an einen Mitarbeiter oder an den Patientenfürsprecher wenden kann. Um angemessen auf Anregungen der Patienten reagieren zu können, haben viele Mitarbeiter Schulungen zur Thematik erhalten. An zentralen Stellen des Hauses sind Einwurfbboxen aufgestellt, an denen die Fragebögen ausliegen. So können uns auch Angehörige, Betreuer und Besucher ihre Meinung mitteilen. Beschwerden und Anregungen werden zeitnah mit der Betriebsleitung und den betroffenen Bereichen besprochen und zur Verbesserung der Patientenversorgung genutzt.

D-5 Qualitätsmanagementprojekte

Übergeordnete Projekte z.B. Bauplanungen zum Stationsumbau und die Patientenbefragung werden zentral über den Träger gesteuert. Krankenhausinterne Projekte (z.B. Zertifizierung der Zentren, Digitale Archivierung) werden durch den Steuerkreis oder die Führungskräfte innerhalb ihres Zuständigkeitsbereiches eingerichtet. An dieser Stelle möchten wir einige unserer Projekte vorstellen:

Sicherheit in der Arzneimitteltherapie

Im KK Püttlingen wurde ein Arzneimittel-Informationssystem in der Klinik für Innere Medizin als Pilotabteilung eingeführt. Das Programm ermöglicht die komfortable Anpassung der Arzneimittel- Therapie auf die Bedürfnisse des einzelnen Patienten als Qualitätsmerkmal für Wirksamkeit, Sicherheit und Wirtschaftlichkeit. Die benötigten Patientendaten (z.B. Name, Alter, Geschlecht, aktuelle Laborwerte) werden dazu aus unserem Krankenhausinformationssystem generiert. Unerwünschte Wechselwirkungen, Doppelverordnungen, Überdosierungen (z.B. bei Niereninsuffizienz) und Unverträglichkeiten können vermieden werden. Das System verfügt über eine integrierte klinikeigene Arzneimittelliste und ermöglicht den direkten Zugriff auf die komplette Fachinformation zu über 22.000 Präparaten. Die jeweils aktuelle Entlassmedikation kann in den Arztbrief übernommen werden, wobei günstigere Alternativpräparate gemäß SGB V §115c / Rabattverträge der Krankenkassen offeriert werden.

Etablierung einer Einführungsveranstaltung für neue Mitarbeiter/Innen

Um neue Mitarbeiter möglichst schnell und optimal in ihre Arbeitsprozesse einzuführen, wurde in unserer Klinik eine berufsgruppenübergreifende Einführungsveranstaltung eingeführt. Quartalsweise wird das Krankenhaus mit seinen Fachabteilungen durch die Betriebsleitung vorgestellt und über wichtige Themen wie zum Beispiel Hygiene,

Notfallmanagement etc. informiert. Hierzu präsentieren die jeweiligen Beauftragten ihren Arbeitsbereich in einem Kurzvortrag. Anschließend werden den neuen Kollegen in einem Rundgang wichtige Abteilungen des Hauses vorgestellt. Abschluss der Einführung ist ein gemeinsames Mittagessen.

Einrichtung einer Zentralambulanz

Ziel der Zusammenlegung der Ambulanzen der Inneren Medizin, Chirurgie, Orthopädie und Traumatologie zu einer Zentralambulanz ist die Vereinheitlichung der Bereiche in baulicher, organisatorischer und EDV-technischer Hinsicht. Dazu wurden u.a. folgende Meilensteine umgesetzt:

Einführung eines elektronischen Terminplaners

Mit Einführung eines elektronischen Kalenders wurde die Möglichkeit geschaffen, Patiententermine strukturiert und überschneidungsfrei zu vergeben. Als Service können die individuellen Termine ausgedruckt und dem Patienten ausgehändigt werden. Zudem stehen für die behandelnden Ärzte alle Termine pro Arbeitstag „auf einem Blick“ zur Verfügung. Ziel ist es, Wartezeiten auf Operationen und elektive stationäre Aufnahmen deutlich zu verkürzen.

Einführung der elektronischen Ambulanzkarteikarte

Seit Einführung der elektronischen Ambulanzkarteikarte werden die Anamnese, aktuelle Befunde und weitere Therapien elektronisch dokumentiert. Arztbriefe können sofort generiert und den Patienten ausgehändigt werden. Außerdem stehen Formulare wie Rezepte, Transportscheine oder Notfallversorgungsscheine jederzeit zur Verfügung. Fremdbefunde können in die digitale Ambulanzakte eingepflegt werden. Vorteile der elektronischen Ambulanzkarteikarte sind die ständige Verfügbarkeit, Lesbarkeit und Vollständigkeit von Patientendaten. Zudem entfällt die Archivierung von Papierakten.

D-6 Bewertung des Qualitätsmanagements

Allgemeine Zertifizierungsverfahren

Im Jahr 2000 hat unser Träger ein Rahmenkonzept zur Einführung eines Qualitätsmanagements nach dem Verfahren von KTQ® für alle Knappschaftskrankenhäuser verabschiedet. Um erfolgreich an diesem freiwilligen Zertifizierungsverfahren teilnehmen zu können, muss sich unsere Klinik regelmäßig einer umfassenden schriftlichen Selbstbewertung unterziehen.

Diese erfolgt anhand des KTQ®-Kataloges zu folgenden Kategorien:

1. Patientenorientierung in der Krankenversorgung

2. Sicherstellung der Mitarbeiterorientierung

3. Sicherheit im Krankenhaus

4. Informationswesen

5. Krankenhausführung

6. Qualitätsmanagement

Zu jeder Kategorie sind Fragen zu beantworten, die eine kontinuierliche Verbesserung aller patientennahen Prozesse nachweisen. Im Anschluss wird das Krankenhaus durch Experten visitiert. Ein Team von leitenden Mitarbeitern aus dem ärztlichen, pflegerischen und ökonomischen Bereich überprüfen die in der Selbstbewertung dargelegten Inhalte. Dazu werden Mitarbeitern des Hauses in Dialogen befragt. Zusätzlich werden ausgewählte Bereiche des Krankenhauses begangen. Im März 2004 wurde unser Haus erstmalig zertifiziert. Auch die Rezertifizierungen 2007 und 2010 hat das Knappschaftskrankenhaus Püttlingen erfolgreich bestanden. So wurde unserer Klinik bescheinigt, dass wir mit der Ausgestaltung unseres Qualitätsmanagements einen erfolgreichen Weg beschreiten, auf dem es gelingt, die Qualität unserer Leistungen nicht nur sicherzustellen, sondern auch erfolgreich weiterzuentwickeln.

KH-spezifische Zertifizierungsverfahren

Brustzentrum Saar Mitte

Das Brustzentrum Saar Mitte ist eine Vernetzung interdisziplinärer Versorgungsstrukturen, in denen das Knappschaftskrankenhaus Püttlingen und die Caritasklinik St. Theresia Saarbrücken kooperativ zusammenarbeiten. Im Brustzentrum werden jährlich mehr als 240 Patientinnen mit Erkrankungen der Brustdrüse nach besonderen Qualitätskriterien behandelt. Dazu werden in wöchentlichen interdisziplinären Tumorkonferenzen die Therapien individuell festgelegt. Dafür wurde Brustzentrum Saar Mitte 2004 mit dem Zertifikat der Deutschen Gesellschaft für Senologie und der Deutschen Krebsgesellschaft ausgezeichnet und in der Zwischenzeit mehrfach erfolgreich rezertifiziert

Darmzentrum Saar Püttlingen

Mit der Einrichtung eines Darmzentrums im Knappschaftskrankenhaus Püttlingen wurden alle Leistungen zur Vorsorge, Diagnose und Therapie des Darmkrebses gebündelt. Auf Basis aktueller wissenschaftlicher Erkenntnisse und Leitlinien wird

die Therapie des Patienten von verschiedenen Spezialisten durchgeführt. Regelmäßige Fortbildungsveranstaltungen und Qualitätszirkel garantieren dabei ein hohes medizinisches Niveau. In einer fachübergreifenden Zusammenarbeit aller Ärzte in der wöchentlichen Tumorkonferenz wird für jeden Patienten eine individuelle Therapie festgelegt. Damit die Behandlung auch nach der Entlassung reibungslos verläuft, ist eine gute Zusammenarbeit mit den niedergelassenen Ärzten im Darmzentrum Saar Voraussetzung. Seit 2007 ist das Darmzentrum von der Deutschen Krebsgesellschaft empfohlen und mehrfach rezertifiziert.

Gefäßzentrum Püttlingen

Bereits 2003 erhielt das Gefäßzentrum des Knappschaftskrankenhauses Püttlingen als eines der ersten Krankenhäuser in Deutschland für das hohe Niveau und die umfassende Versorgung von Gefäßpatienten die Auszeichnung "Anerkanntes Gefäßzentrum" von der Deutschen Gesellschaft für Gefäßchirurgie. Im Juni 2006 erfolgte die Rezertifizierung für weitere fünf Jahre. Drei Fachdisziplinen - Angiologie, Gefäßchirurgie und interventionelle Radiologie - sind im Gefäßzentrum integriert. Täglich finden fallbezogene interdisziplinäre Besprechungen zur Festlegung der optimalen individuellen Behandlung statt.